



**Città di  
Sassuolo**



**REALIZZAZIONE DEL NUOVO CENTRO DI PRODUZIONE PASTI ED  
EROGAZIONE DEL SERVIZIO DI REFEZIONE SCOLASTICA PER IL  
COMUNE DI SASSUOLO**

**STUDIO DI FATTIBILITÀ**

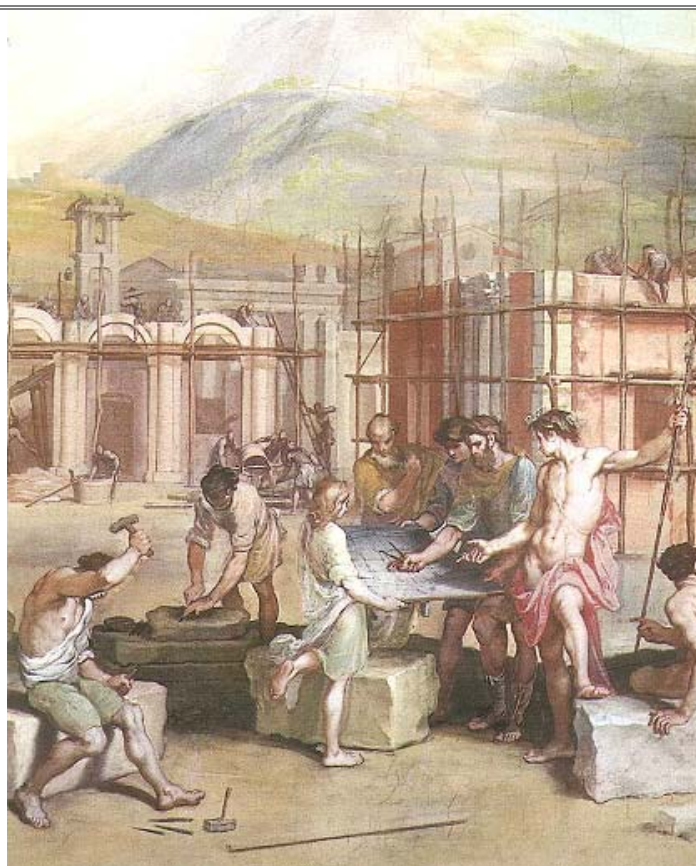

Il Progettista  
Ing. Angelo Villa

Il Responsabile del Procedimento  
Ing. Angelo Villa

Oggetto:

**Planimetrie terminali pasti**

Elaborato

**C3**

		Data	Descrizione
revisioni	a	16/03/2010	Emissione
	b		
	c		
Archivio		G:\centroproduzionepast\DOCUMENTI DEFINITIVI\terminali pasti scuole	

## SOMMARIO

N.	Tipologia	Denominazione Scuola	Elaborati Allegati
1	primaria	Giovanni Pascoli	1.1 - Planimetrie 1.2 - Area cortiliva
2	primaria	Gino Bellini	2.1 - Planimetrie 2.2 - Area cortiliva
3	primaria	San Giovanni Bosco	3.1 - Planimetrie 3.2 - Area cortiliva
4	primaria	Giosuè Carducci	4.1 - Planimetrie 4.2 - Area cortiliva
5	primaria	Don Carlo Gnocchi	5.1 - Planimetrie 5.2 - Area cortiliva
6	primaria	Sant'Agostino	6.1 - Planimetrie 6.2 - Area cortiliva 6.3 - Lay Out cucina
7	primaria	Caduti per la Libertà	7.1 - Planimetrie 7.2 - Area cortiliva
8	primaria	Vittorino da Feltre	8.1 - Planimetrie 8.2 - Area cortiliva
9	infanzia	Peter Pan (Quattro Ponti)	9.1 - Planimetrie 9.2 - Area cortiliva
10	infanzia	Gianni Rodari	10.1 - Planimetrie 10.2 - Area cortiliva
11	infanzia	Walt Disney	11.1 - Planimetrie 11.2 - Area cortiliva
12	infanzia	Sant'Agostino	12.1 - Planimetrie 12.2 - Area cortiliva
13	infanzia	Peter Pan (I Quadrati)	13.1 - Planimetrie 13.2 - Area cortiliva
14	infanzia	Italo Calvino	14.1 - Planimetrie 14.2 - Area cortiliva
15	infanzia	Centro Storico	15.1 - Planimetrie 15.2 - Area cortiliva
16	infanzia	H.C. Andersen	16.1 - Planimetrie 16.2 - Area cortiliva
17	infanzia	Don Milani	17.1 - Planimetrie 17.2 - Area cortiliva
18	infanzia	San Carlo	18.1 - Planimetrie 18.2 - Area cortiliva 18.3 - Lay Out cucina
19	nido	San Carlo	19.1 - Planimetrie 19.2 - Area cortiliva
20	nido	Arcobaleno	20.1 - Planimetrie
	infanzia	Peter Pan	20.2 - Area cortiliva



COMUNE DI SASSUOLO  
Provincia di Modena

SCUOLA PRIMARIA  
"GIOVANNI PASCOLI"

Via Mazzini n.62

oggetto:  
Piano SEMINTERRATO  
STATO DI FATTO

elaborato:  
**1.1**  
1:200

LEGENDA:



LOCALI AD USO REFEZIONE



LOCALI PER ATTIVITA' DIDATTICHE  
E AD USO REFEZIONE

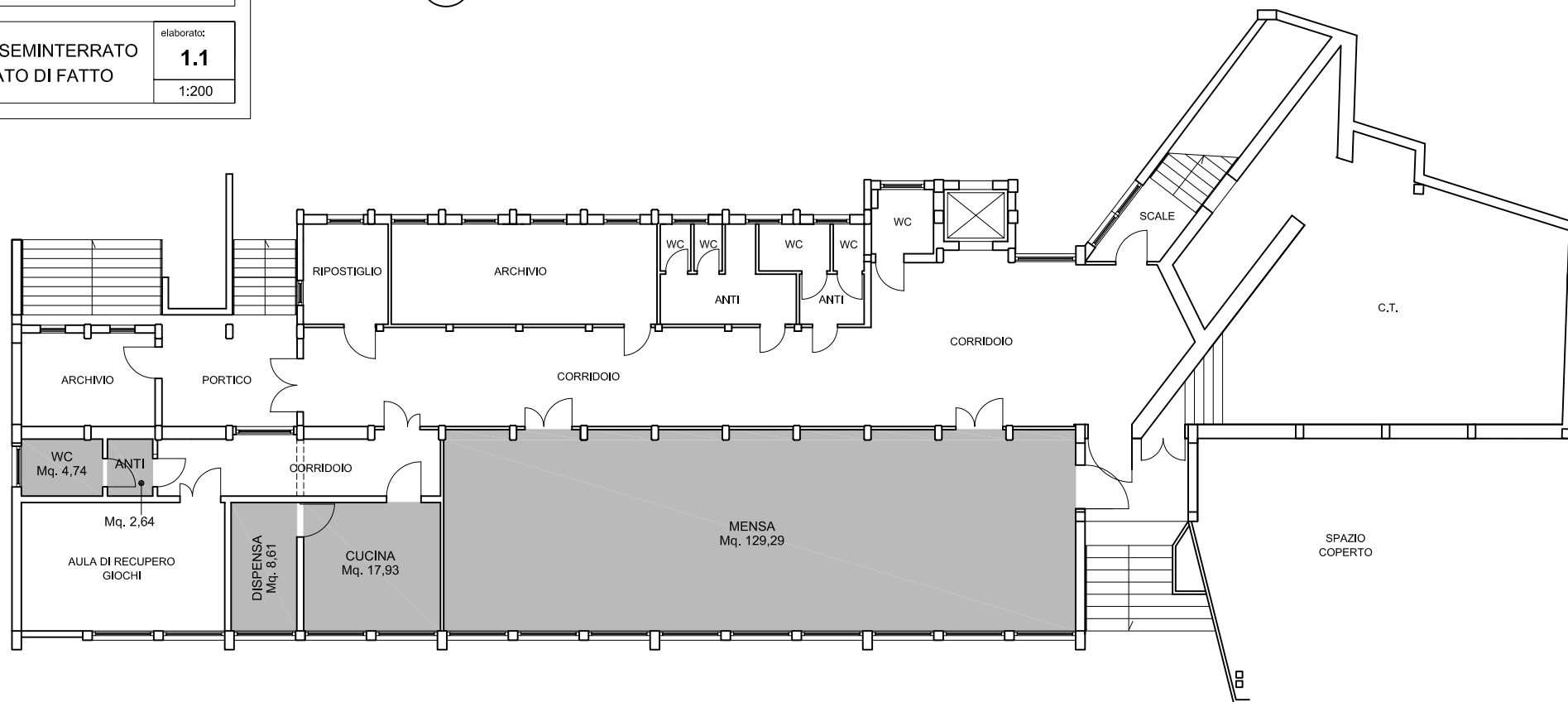



COMUNE DI SASSUOLO  
Provincia di Modena

SCUOLA PRIMARIA  
**"GIOVANNI PASCOLI"**

Via Mazzini n.62

oggetto:  
AREA CORTILIVA  
STATO DI FATTO

elaborato:  
**1.2**  
1:500

LEGENDA:



UBICAZIONE TERMINALE PASTO



PERCORSO TRASPORTO PASTI  
E CONSEGNA FORNITURA ALIMENTARI

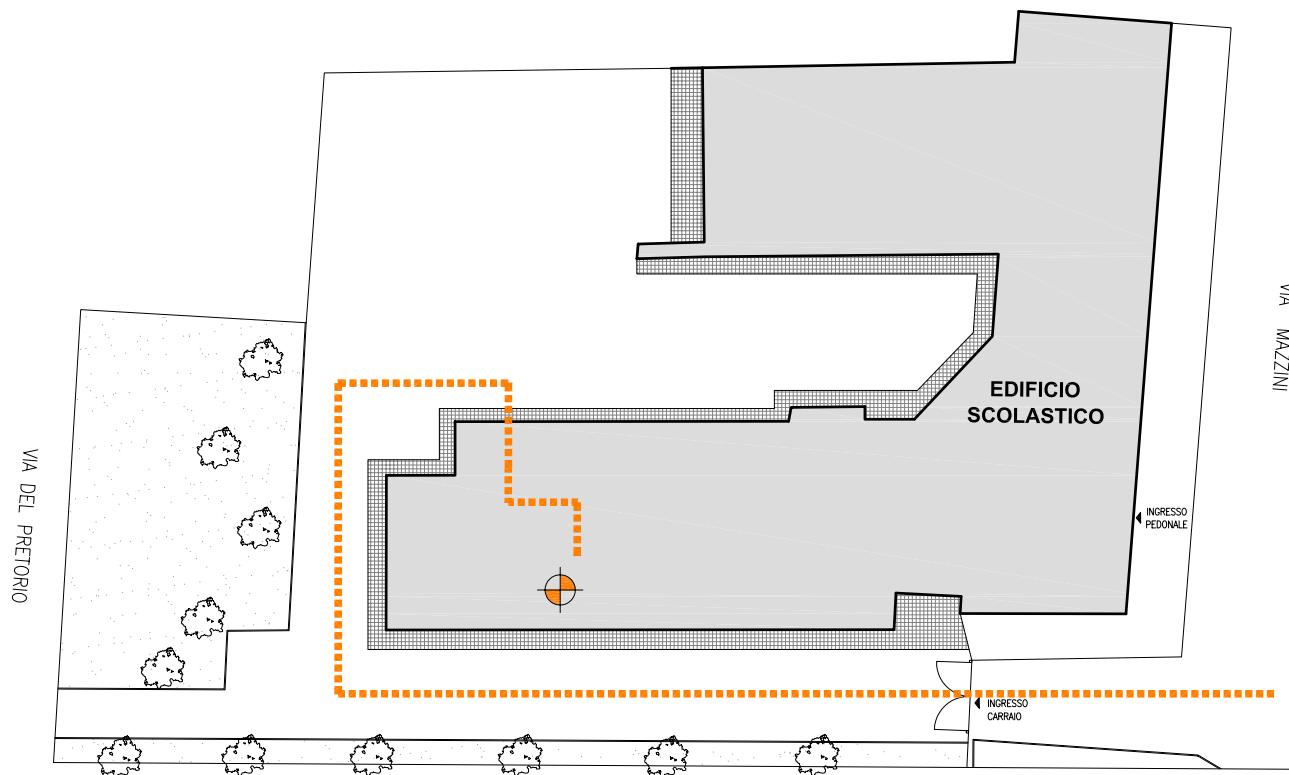





COMUNE DI SASSUOLO  
Provincia di Modena

## SCUOLA PRIMARIA "GINO BELLINI"

Via Quattro Ponti n.21

oggetto:  
**Pianta Piano TERRA  
STATO DI FATTO**

elaborato:  
**2.1**  
1:300

### LEGENDA:



LOCALI AD USO REFEZIONE



LOCALI PER ATTIVITA' DIDATTICHE  
E AD USO REFEZIONE

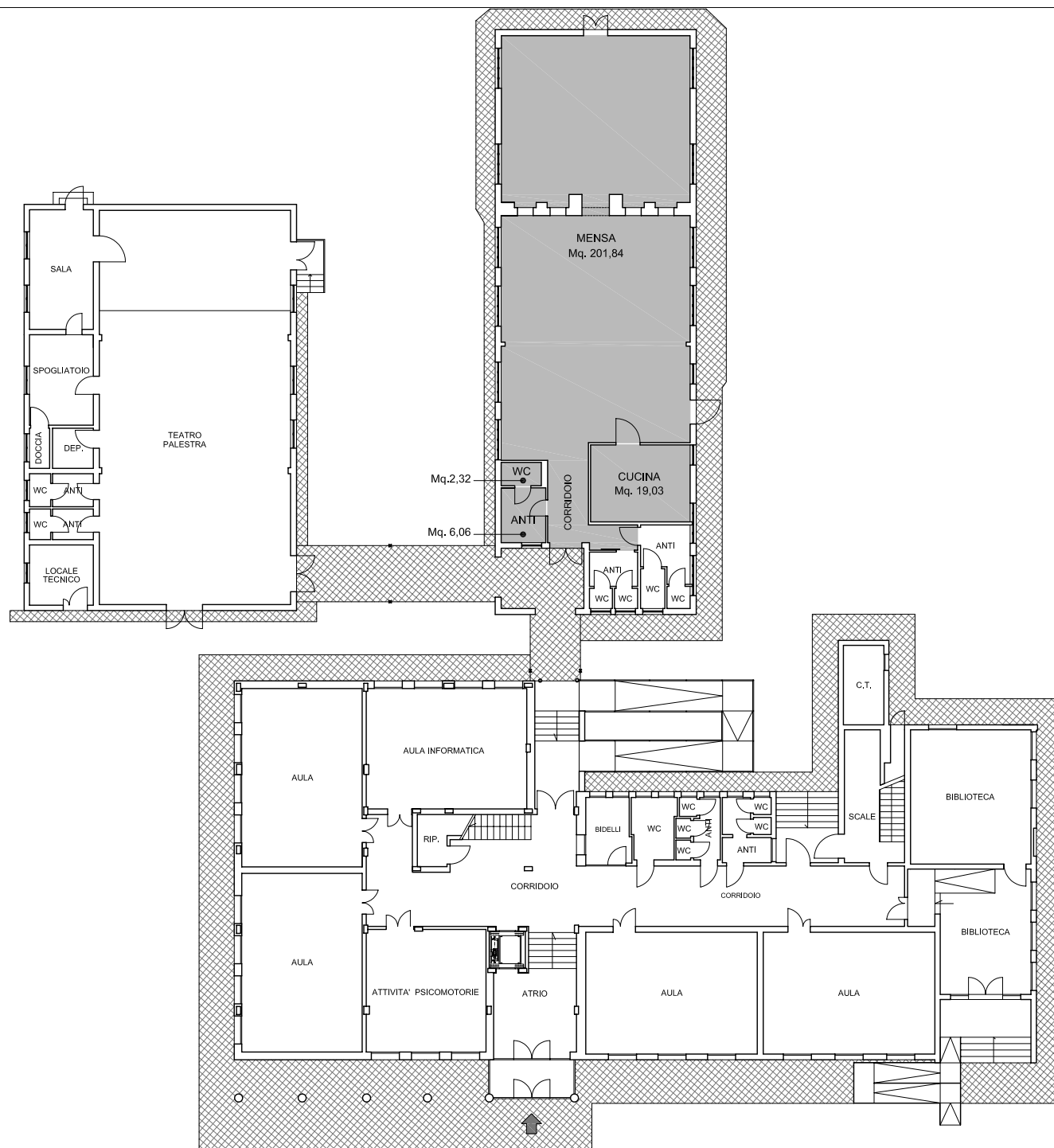



COMUNE DI SASSUOLO  
Provincia di Modena

SCUOLA PRIMARIA  
**"GINO BELLINI"**

Via Quattroponti n.21

oggetto:  
AREA CORTILIVA  
STATO DI FATTO

elaborato:  
**2.2**  
1:500

LEGENDA:



UBICAZIONE TERMINALE PASTO



PERCORSO TRASPORTO PASTI  
E CONSEGNA FORNITURA ALIMENTARI

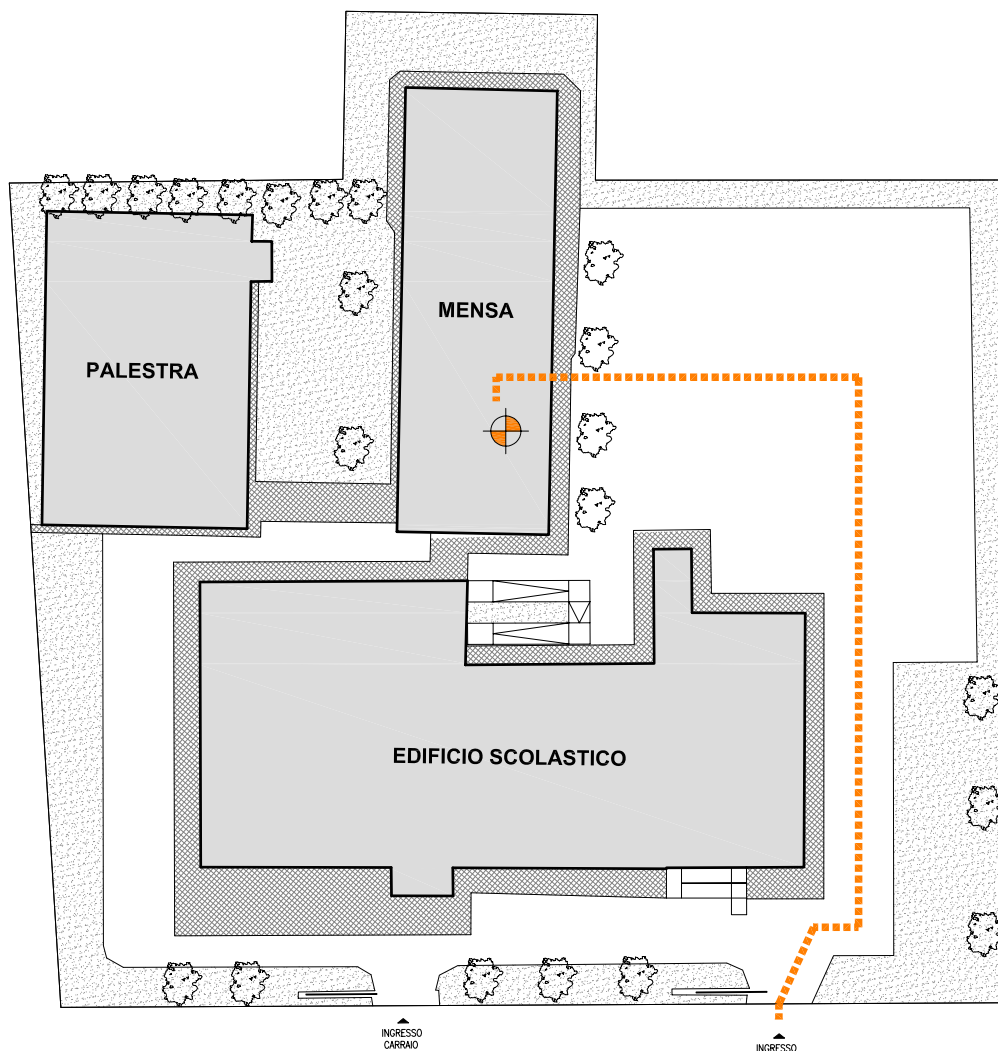

VIA QUATTROPONTI



COMUNE DI SASSUOLO  
Provincia di Modena

SCUOLA PRIMARIA  
**"SAN GIOVANNI BOSCO"**

Via Refice n.33

oggetto:  
**Pianta Piano TERRA  
STATO DI FATTO**

elaborato:  
**3.1**  
1:300

LEGENDA:



LOCALI AD USO REFEZIONE



LOCALI PER ATTIVITA' DIDATTICHE  
E AD USO REFEZIONE

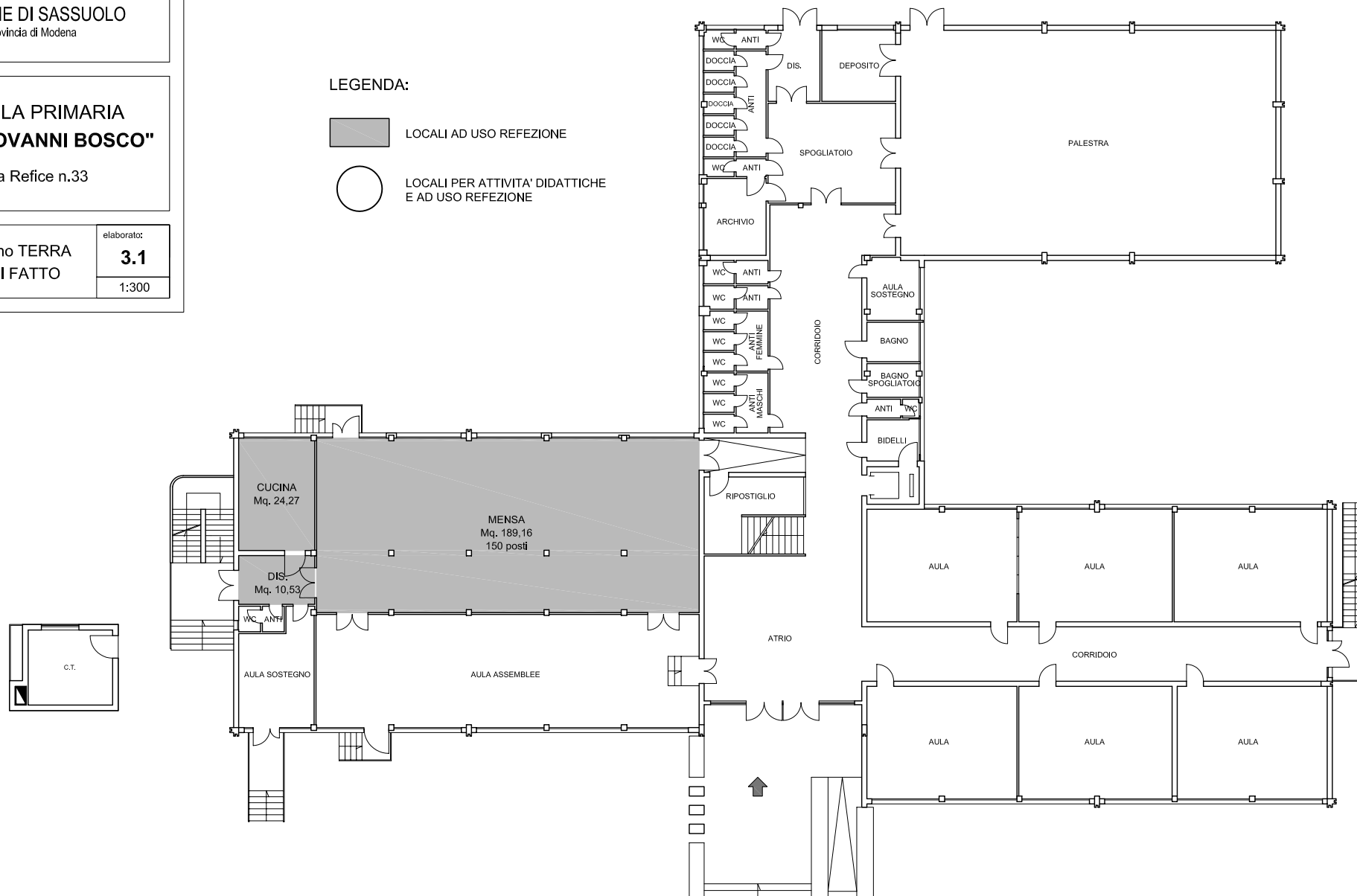



COMUNE DI SASSUOLO  
Provincia di Modena

SCUOLA PRIMARIA  
"SAN GIOVANNI BOSCO"

Via Refice n.33

oggetto:  
AREA CORTILIVA  
STATO DI FATTO

elaborato:  
**3.2**  
1:500

LEGENDA:



UBICAZIONE TERMINALE PASTO



PERCORSO TRASPORTO PASTI  
E CONSEGNA FORNITURA ALIMENTARI

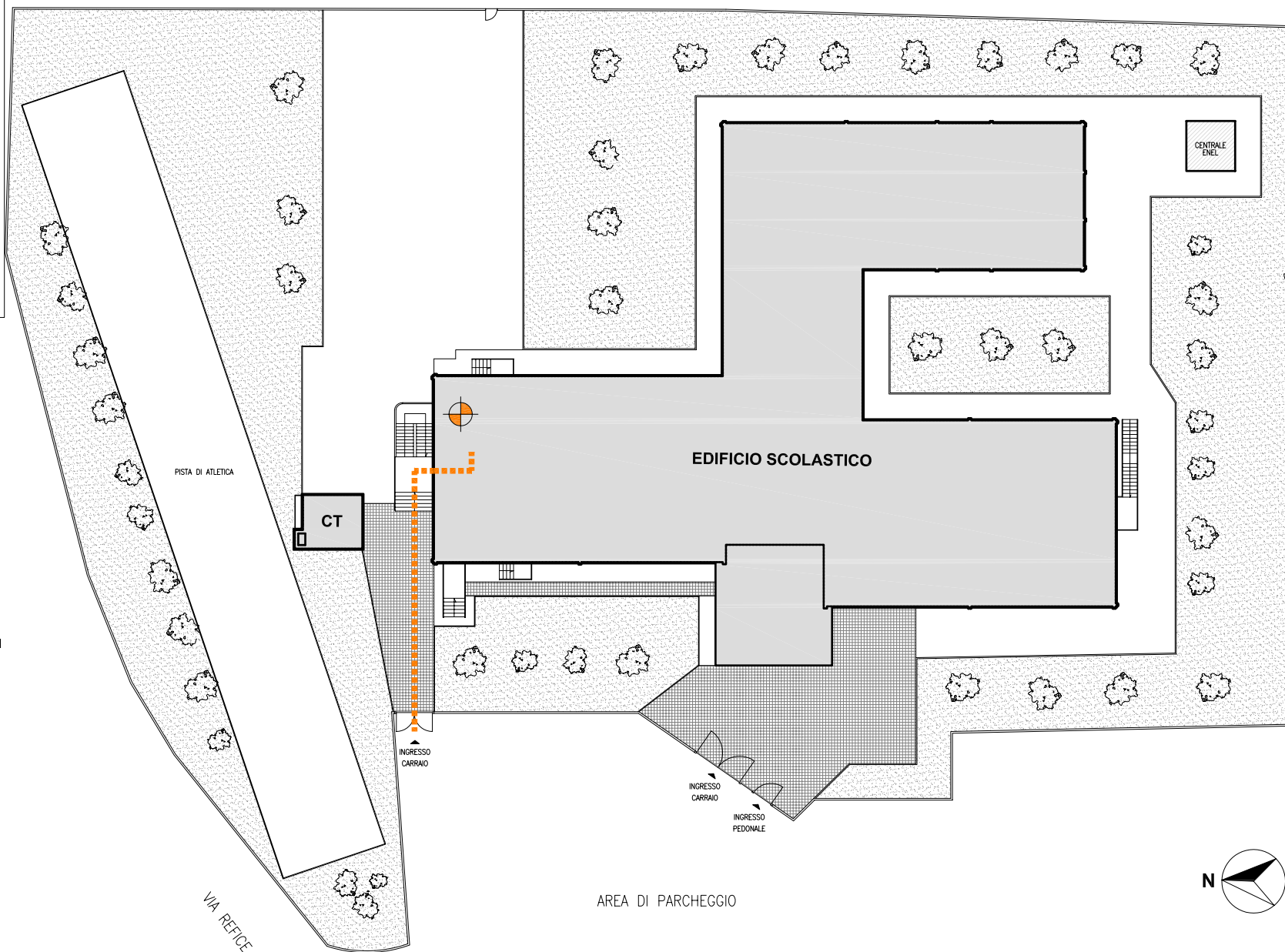

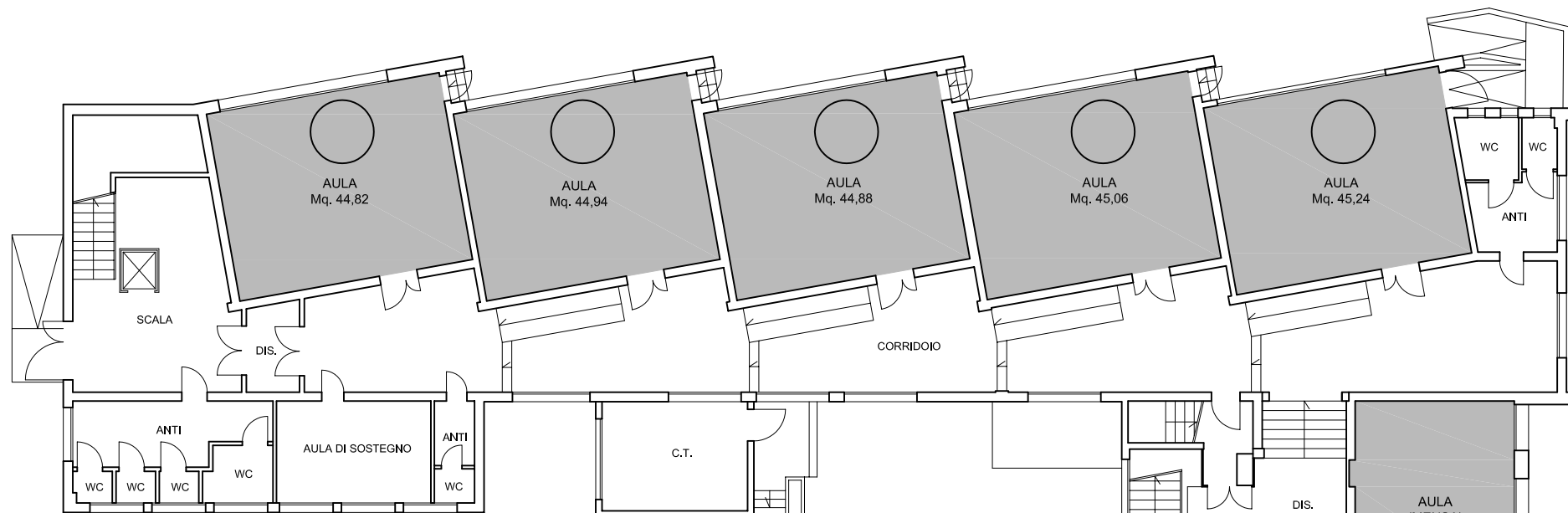

LEGENDA:



LOCALI AD USO REFEZIONE



LOCALI PER ATTIVITA' DIDATTICHE  
E AD USO REFEZIONE



COMUNE DI SASSUOLO  
Provincia di Modena

SCUOLA PRIMARIA  
"GIOSUE' CARDUCCI"

Via Goldoni n.40

oggetto:

## Pianta Piano TERRA STATO DI FATTO

elaborato:
------------

## 4.1

1:200

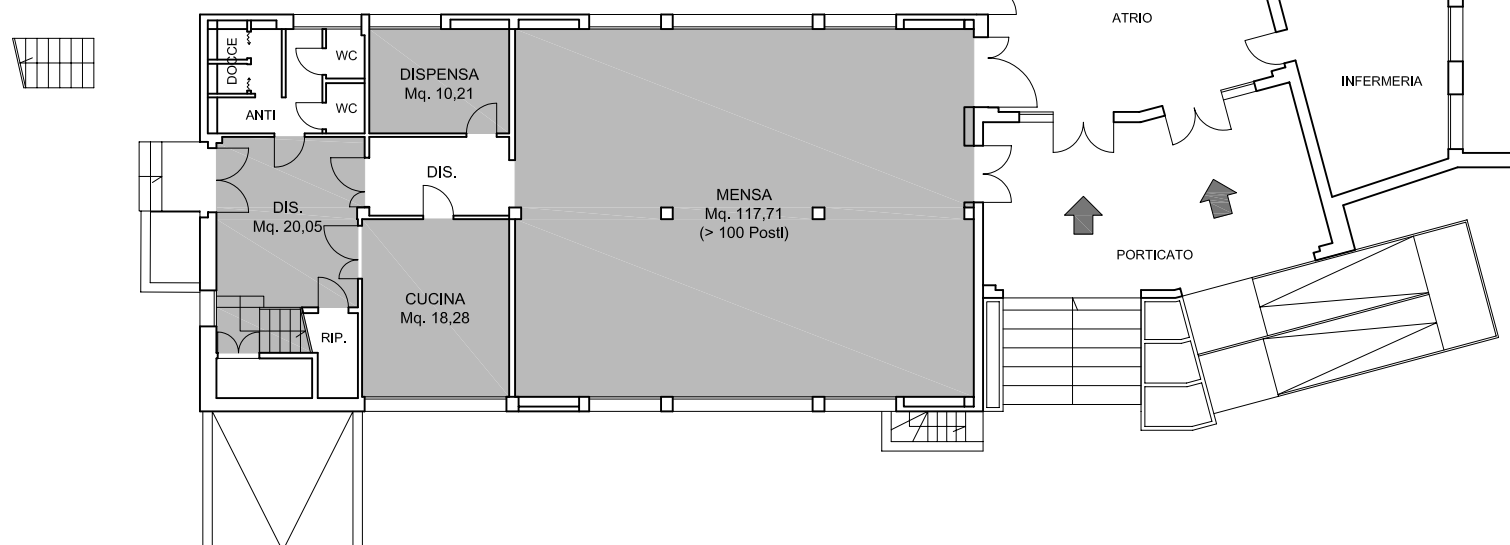



COMUNE DI SASSUOLO  
Provincia di Modena

SCUOLA PRIMARIA  
"GIOSUE' CARDUCCI"

Via Goldoni n.40

oggetto:  
AREA CORTILIVA  
STATO DI FATTO

elaborato:  
**4.2**  
1:500

LEGENDA:



UBICAZIONE TERMINALE PASTO



PERCORSO TRASPORTO PASTI  
E CONSEGNA FORNITURA ALIMENTARI

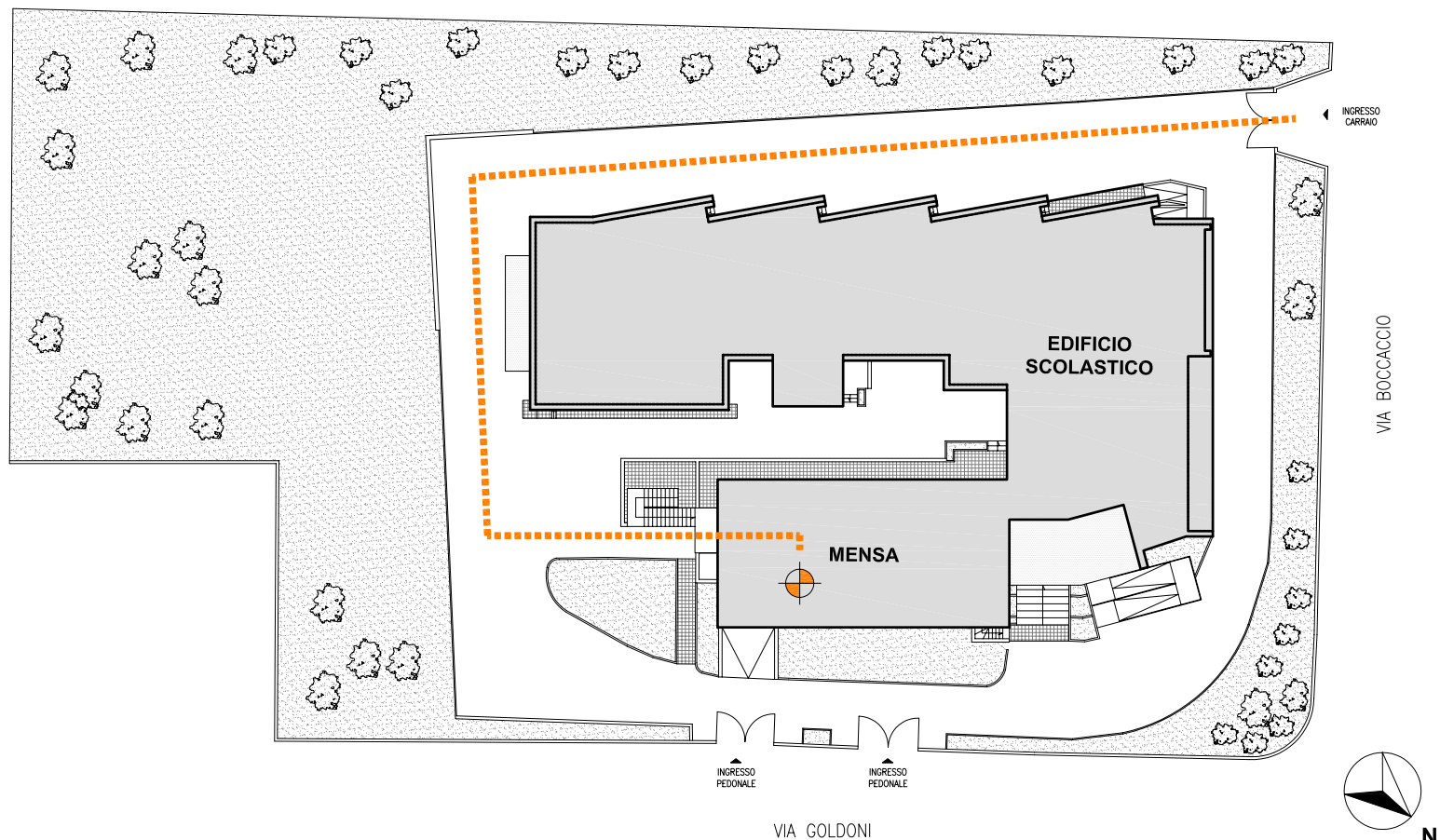



COMUNE DI SASSUOLO  
Provincia di Modena

SCUOLA PRIMARIA  
"DON CARLO GNOCCHI"

Via San Michele n.267

oggetto:  
Pianta Piano TERRA  
STATO DI FATTO

elaborato:  
**5.1**  
1:200

LEGENDA:



LOCALI AD USO REFEZIONE



LOCALI PER ATTIVITA' DIDATTICHE  
E AD USO REFEZIONE

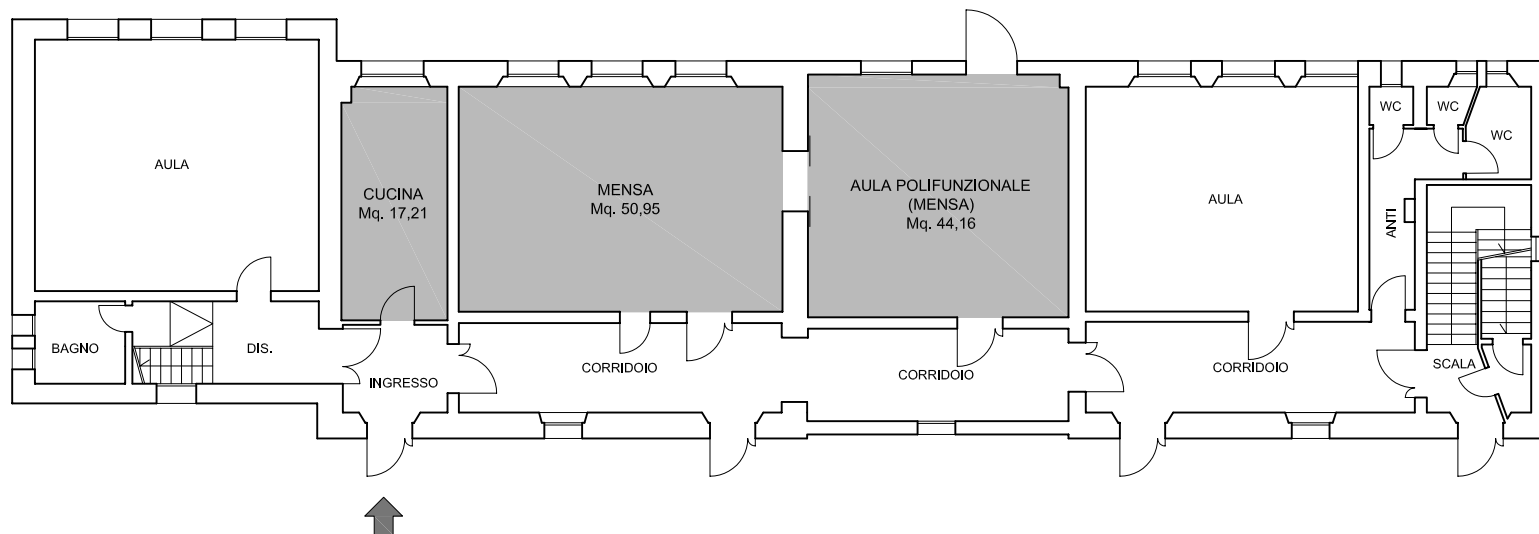





COMUNE DI SASSUOLO  
Provincia di Modena

SCUOLA PRIMARIA  
"DON CARLO GNOCCHI"

Via San Michele n.267

oggetto:  
AREA CORTILIVA  
STATO DI FATTO

elaborato:  
**5.2**  
1:500

LEGENDA:



UBICAZIONE TERMINALE PASTO



PERCORSO TRASPORTO PASTI  
E CONSEGNA FORNITURA ALIMENTARI

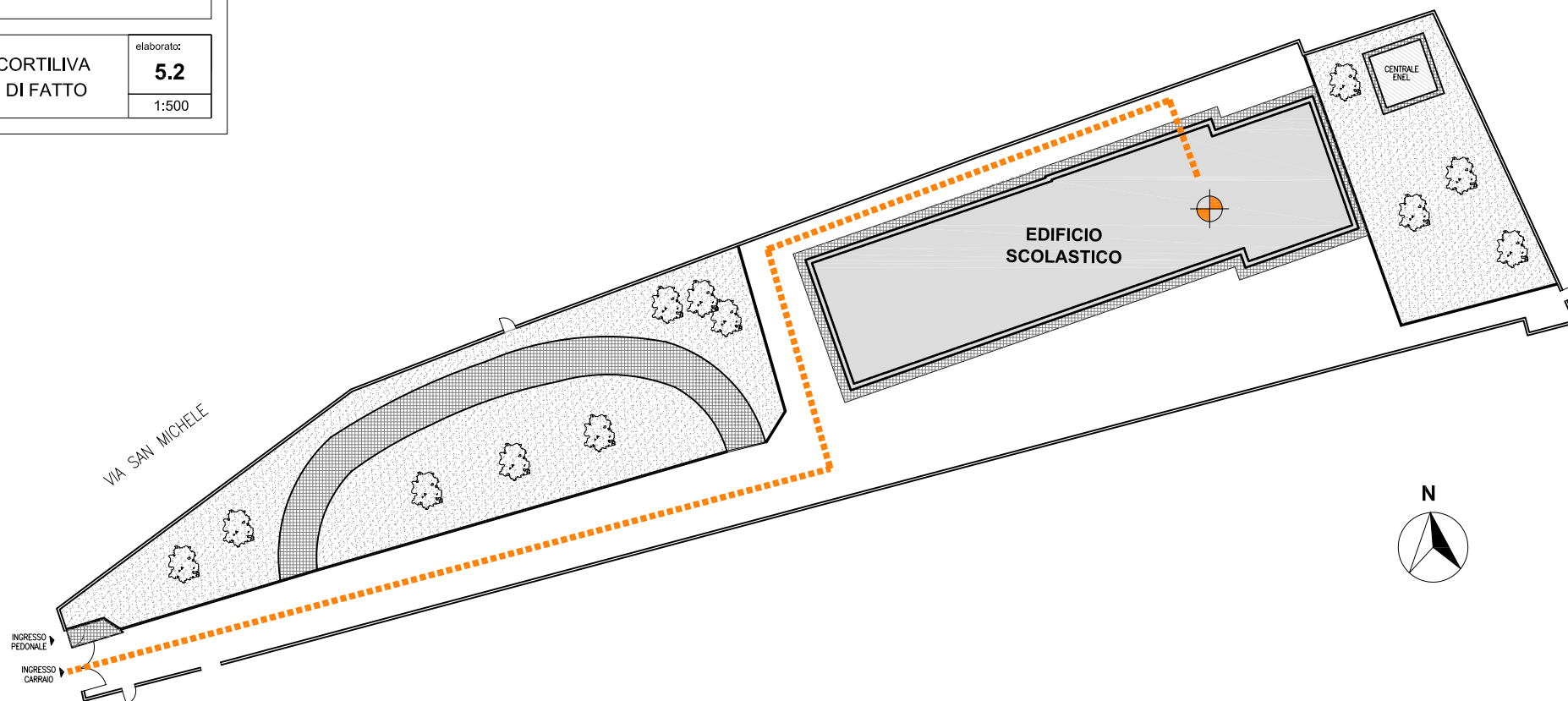







COMUNE DI SASSUOLO  
Provincia di Modena

## SCUOLA PRIMARIA "SANT'AGOSTINO"

Via La Spezia n.2

oggetto:	elaborato:
Pianta Piano TERRA	<b>6.1</b>
STATO DI FATTO	1:300

### LEGENDA:

-  LOCALI AD USO REFEZIONE
-  LOCALI PER ATTIVITA' DIDATTICHE E AD USO REFEZIONE
-  ZONA DI PASSAGGIO NELLA QUALE E' CONSENTITO CIRCOLARE AI DIPENDENTI DELLA DITTA

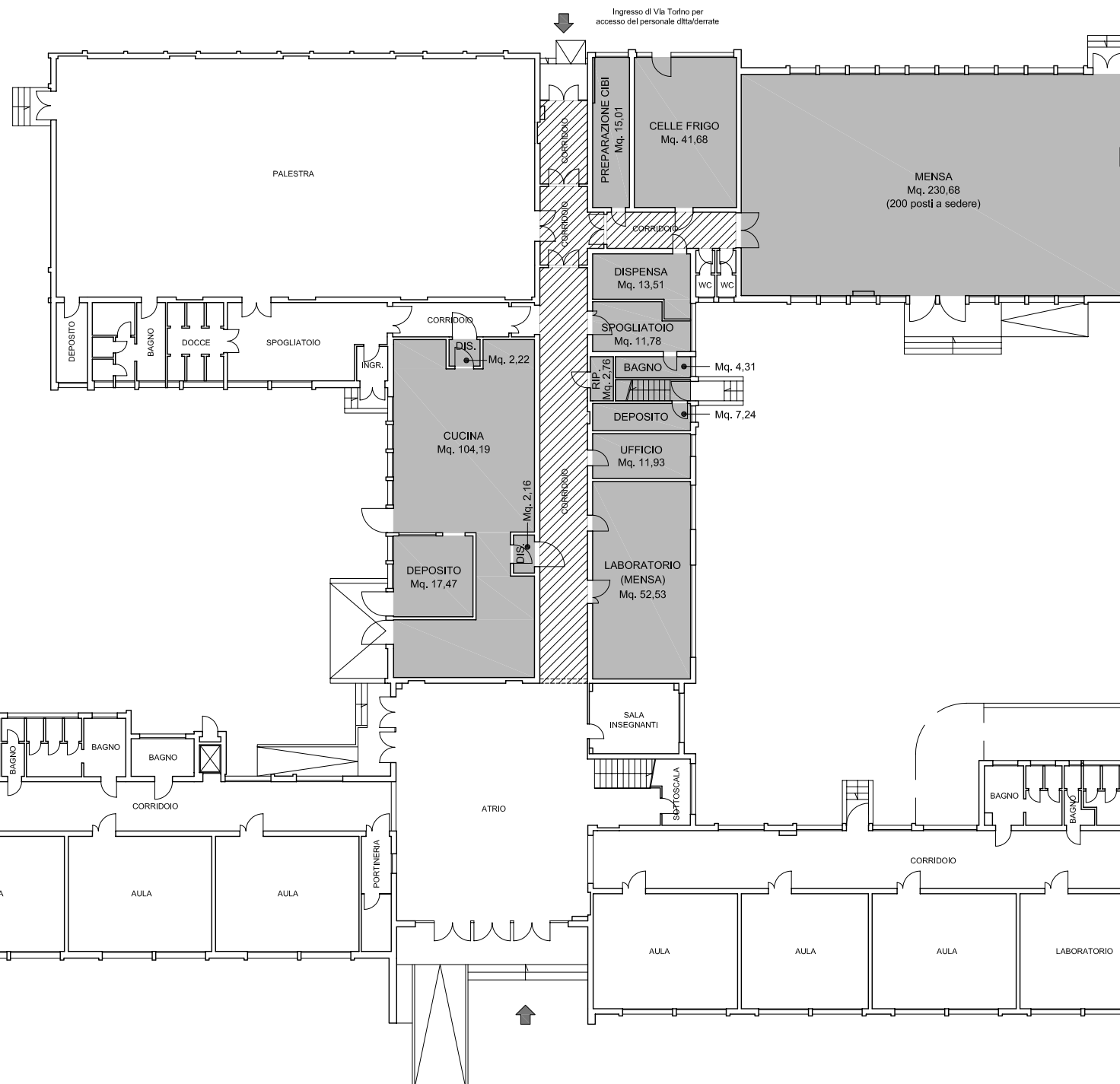

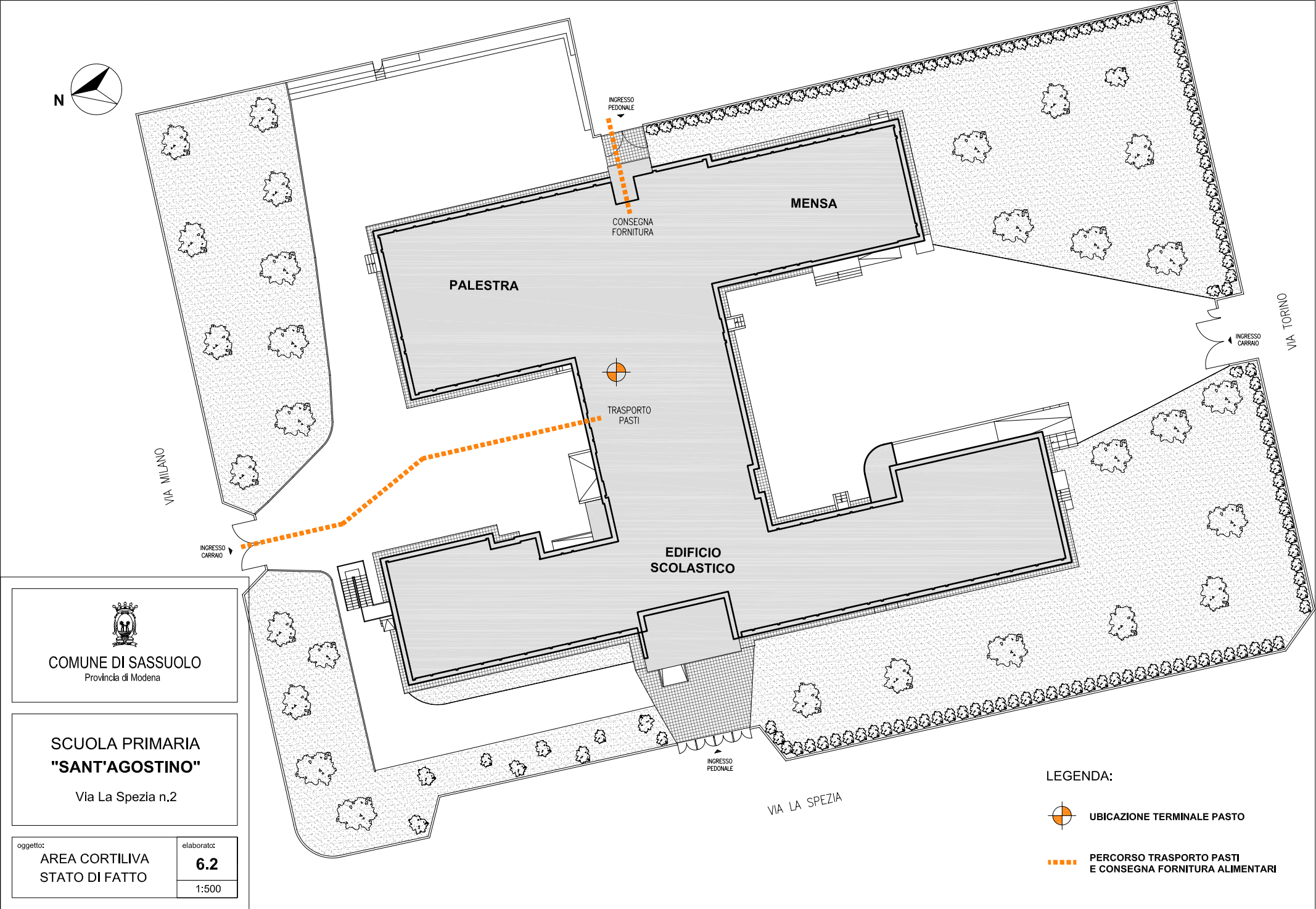



COMUNE DI SASSUOLO  
Provincia di Modena

SCUOLA PRIMARIA  
"SANT'AGOSTINO"

Via La Spezia n. 2

oggetto:  
LAY OUT CUCINA  
STATO DI FATTO

elaborato:  
**6.3**  
1:100

Nr.	Q.tà	DESCRIZIONE	MODELLO	DIMENSIONI (MM)
1	1	TAVOLO ARMADIO CALDO		1800x700x850
2	1	TURBOFRANTUMATORE		
3	1	CUTTER RIBALTABILE		
4	1	CUCINA A GAS	HCF/G 810	800x900x850
5	1	TAVOLO CON RIPIANO	TG 1600	1600x700x850
6	1	CUCINA A GAS	HC/G 410	400x900x850
7	1	LAVATOIO CON RIPIANO	LR 1416 SX	1400x700x850
8	1	LAVAVERDURE A VISTA RIBALTABILE	LV 30R	1500x1050x930
9	2	PENTOLA A GAS	HPN/G 810	800x900x850
10	1	FRIGORIFERO 600 LITRI A COLONNA	AKN 110	720x780x2000
11	1	TAVOLO CON RIPIANO	TG 1400	1400x700x850
12	1	TRITACARNE GRATTUGIA	TG 12	
13	1	BILANCIA		
14	2	TAVOLO ARMADIO NEUTRO	TN 1400	1400x700x850
15	1	TAVOLO CON RIPIANO E 2 CASSETTI		2500x700x850
16	1	ABBATTITORE DI TEMPERATURA	BC 22	720x700x1800
17	1	LAVAMANI PILATUS		
18	1	POMPA DI LAVAGGIO		
19	1	TAVOLO CON RIPIANO SU RUOTE	TG 1600	1600x700x850
20	1	BRASIERA ROTANTE	BR/G 100	1270x1270x850
21	2	FORNO CONVENZIONE VAPORE	FCV/G 20	890x916x1748
23	2	CUOCIPASTA A GAS	HCPA/G 1219	1200x900x850
24	2	ARMADIO STOVIGLIE	AS 2000	2000x700x1500
26	1	TAVOLO REFRIGERATO	TRN 1801	1837x700x850
27	2	AFFETTATRICE A GRAVITA'	AG 35	
28	1	TAVOLO DI USCITA IN LS	TAM 660	660x560x850
29	1	LAVASTOVIGLIE 1200 PIATTI/ORA	LS 12	635x773x1470
30	1	TAVOLO CON VASCA	TV 12 DX	1200x665x850
31	1	TAVOLO CON FORO DI CERNITA E PATTUMIERA		1400x700x850
32	1	VASCONO LAVAPENTOLE	VLP 1400	1400x700x850
33	1	LAVAPENTOLE	LO 480	1400x750x1750
41	1	CESTO PER CUOCIPASTA	CR/CA	720x980x760
42	1	CESTO PER BRASIERA	BR/CA	730x1270x930
43	1	CENTRIFUGA PER VERDURE	ED 63	650x850x1030
44	1	CARRELLO PER LAVAVERDURE	V 500	665x900x950
46	1	STERILIZZATORE PER COLTELLI		

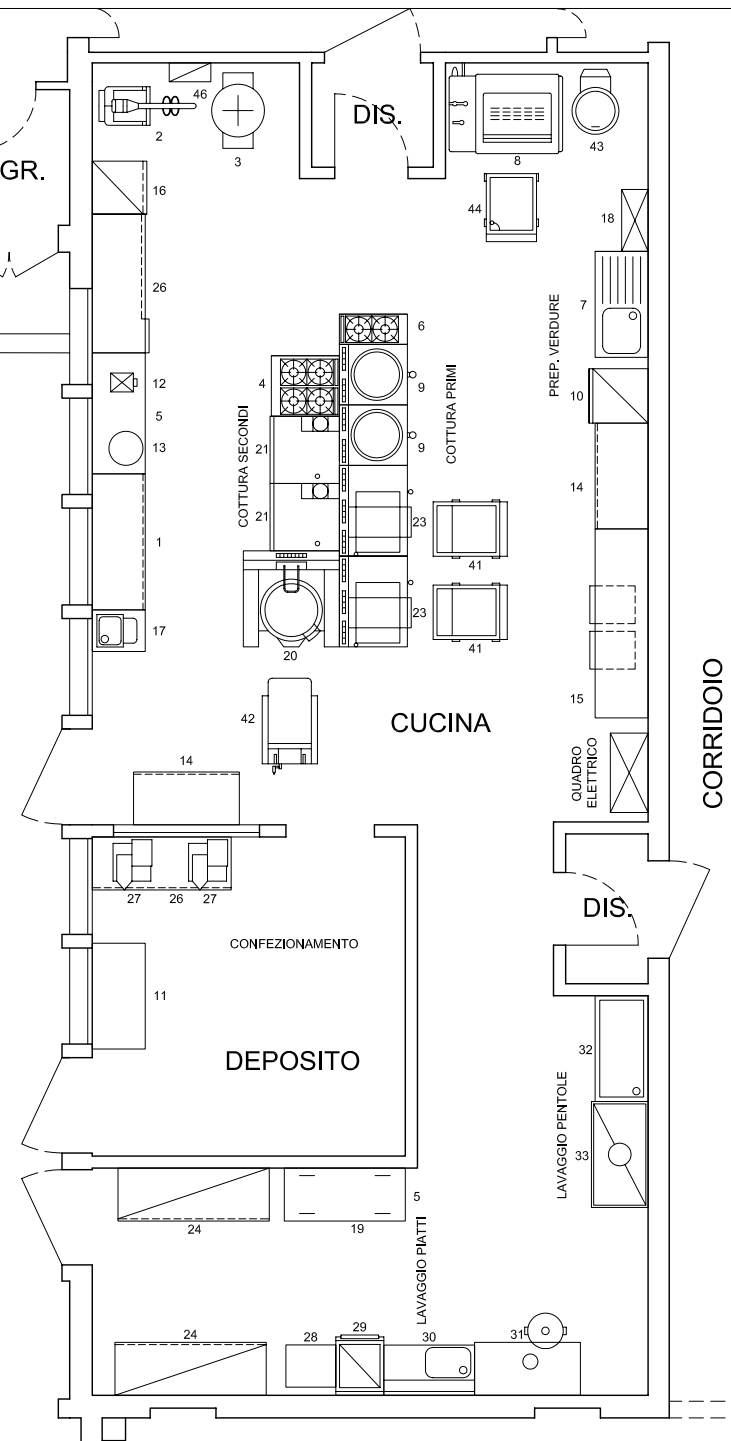



COMUNE DI SASSUOLO  
Provincia di Modena

SCUOLA PRIMARIA  
"CADUTI PER LA LIBERTA"

Via Marzabotto n.39

oggetto:  
INTERRATO e TERRA  
STATO DI FATTO

elaborato:  
**7.1**  
1:300

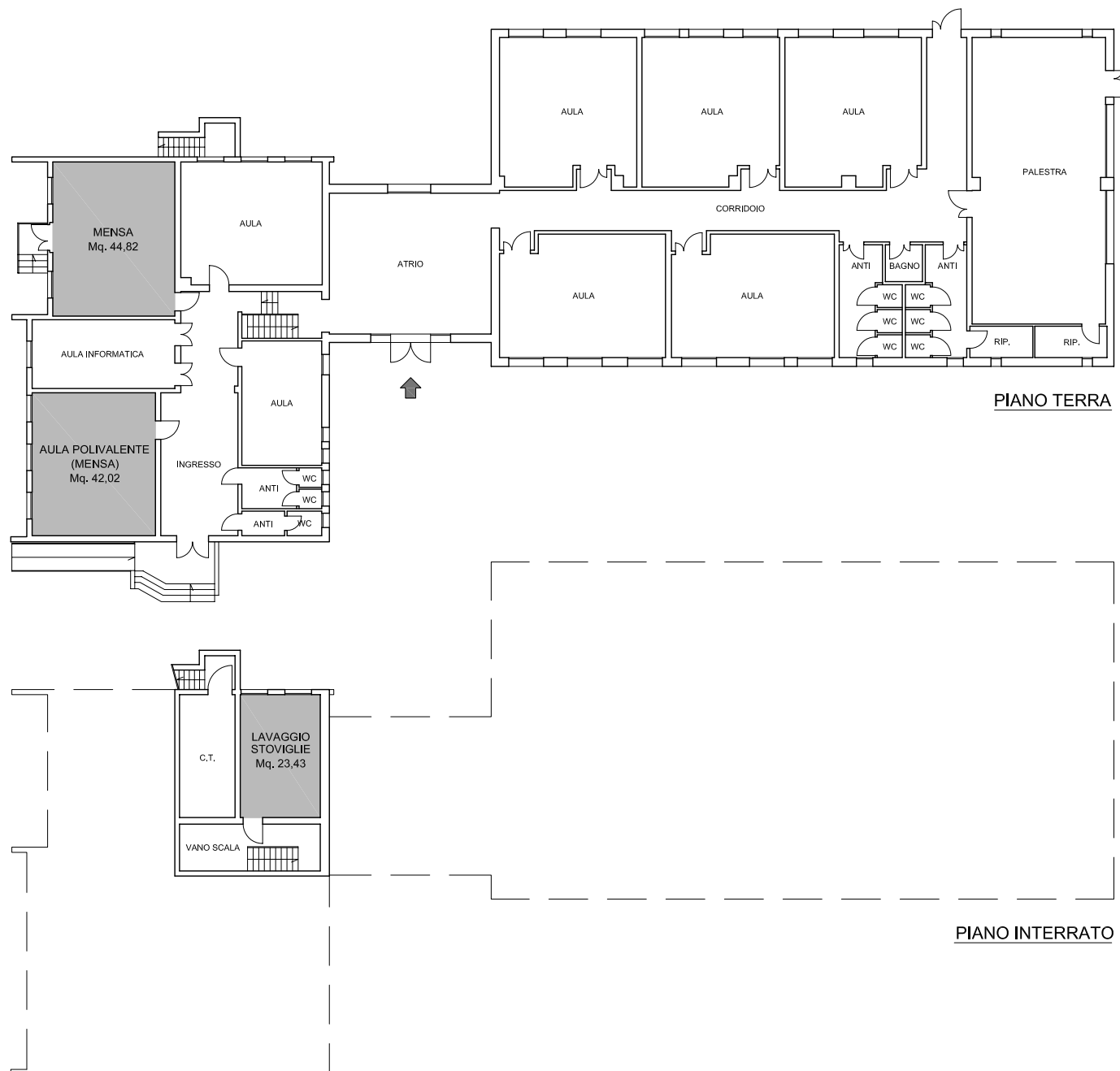

LEGENDA:



LOCALI AD USO REFEZIONE



LOCALI PER ATTIVITA' DIDATTICHE  
E AD USO REFEZIONE



COMUNE DI SASSUOLO  
Provincia di Modena

SCUOLA PRIMARIA  
"CADUTI PER LA LIBERTA'"

Via Marzabotto n.39

oggetto:  
AREA CORTILIVA  
STATO DI FATTO

elaborato:  
**7.2**  
1:500



LEGENDA:



UBICAZIONE TERMINALE PASTO



PERCORSO TRASPORTO PASTI  
E CONSEGNA FORNITURA ALIMENTARI

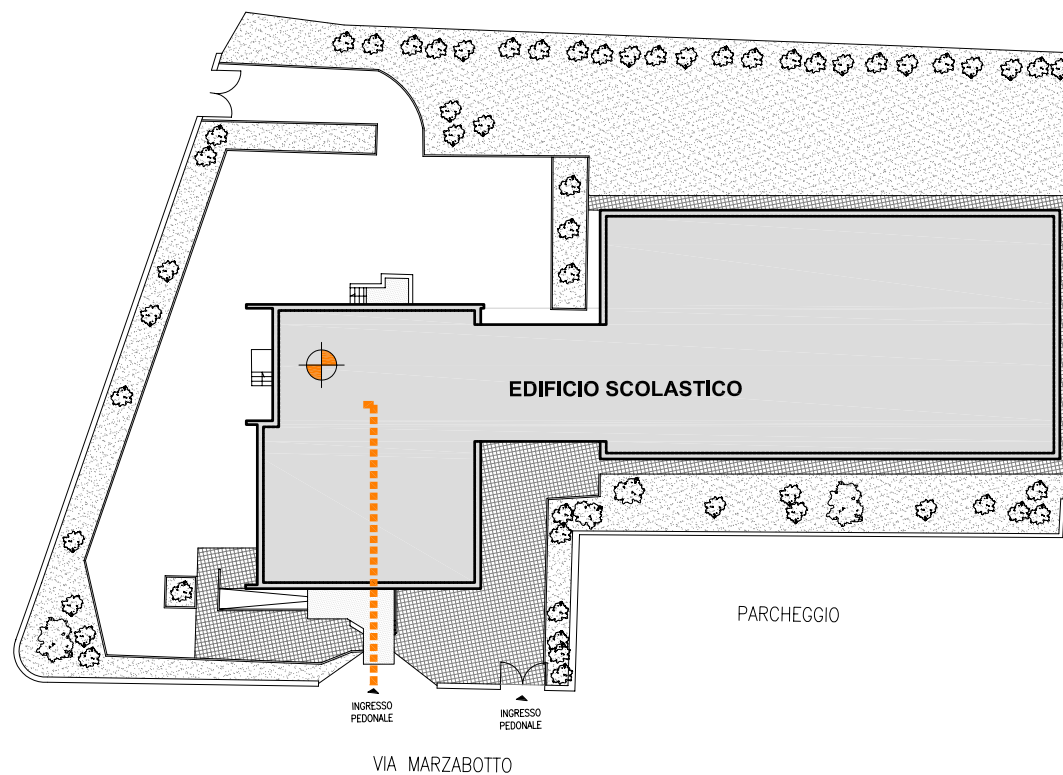



COMUNE DI SASSUOLO  
Provincia di Modena

SCUOLA PRIMARIA  
**"VITTORINO DA FELTRE"**

Via 28 Settembre n.15

oggetto:  
Pianta Piano TERRA  
STATO DI FATTO

elaborato:  
**8.1**  
1:200

LEGENDA:

 LOCALI AD USO REFEZIONE

 LOCALI PER ATTIVITA' DIDATTICHE  
E AD USO REFEZIONE

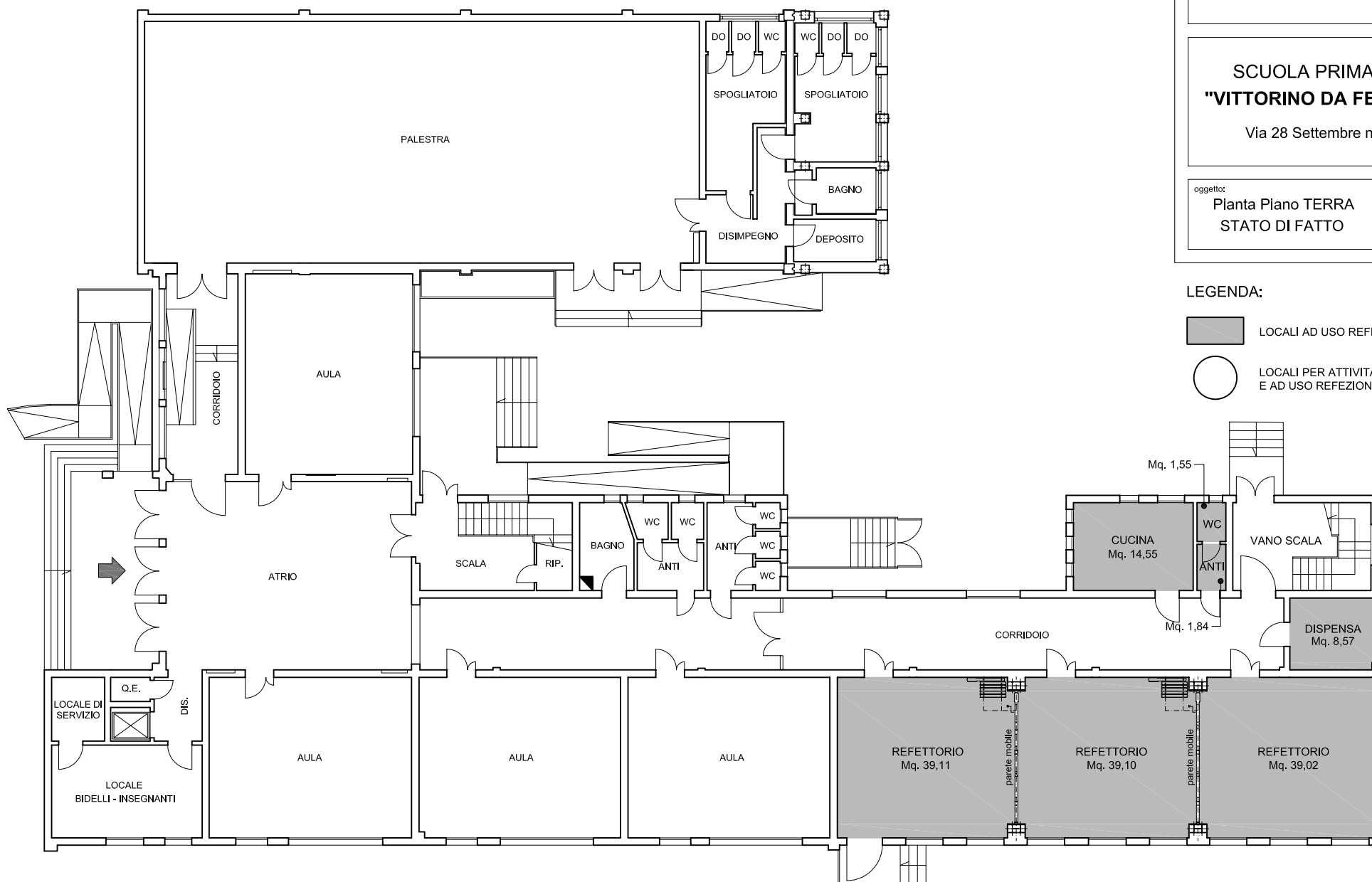



COMUNE DI SASSUOLO  
Provincia di Modena

SCUOLA PRIMARIA  
"VITTORINO DA FELTRE"

Viale 28 Settembre n.15

oggetto:  
AREA CORTILIVA  
STATO DI FATTO

elaborato:  
**8.2**  
1:500

LEGENDA:



UBICAZIONE TERMINALE PASTO



PERCORSO TRASPORTO PASTI  
E CONSEGNA FORNITURA ALIMENTARI



Viale 2 GIUGNO 1946

Viale 28 SETTEMBRE

INGRESSO  
PEDONALE

INGRESSO  
CARRAIO

PALESTRA

EDIFICIO  
SCOLASTICO

REFETTORIO



COMUNE DI SASSUOLO  
Provincia di Modena

## SCUOLA D'INFANZIA "PETER PAN"

Via Remo Stefano Lasagni n.2

oggetto:  
Pianta Piano TERRA  
STATO DI FATTO

elaborato:  
**9.1**  
1:300

### LEGENDA:



LOCALI AD USO REFEZIONE



LOCALI PER ATTIVITA' DIDATTICHE  
E AD USO REFEZIONE

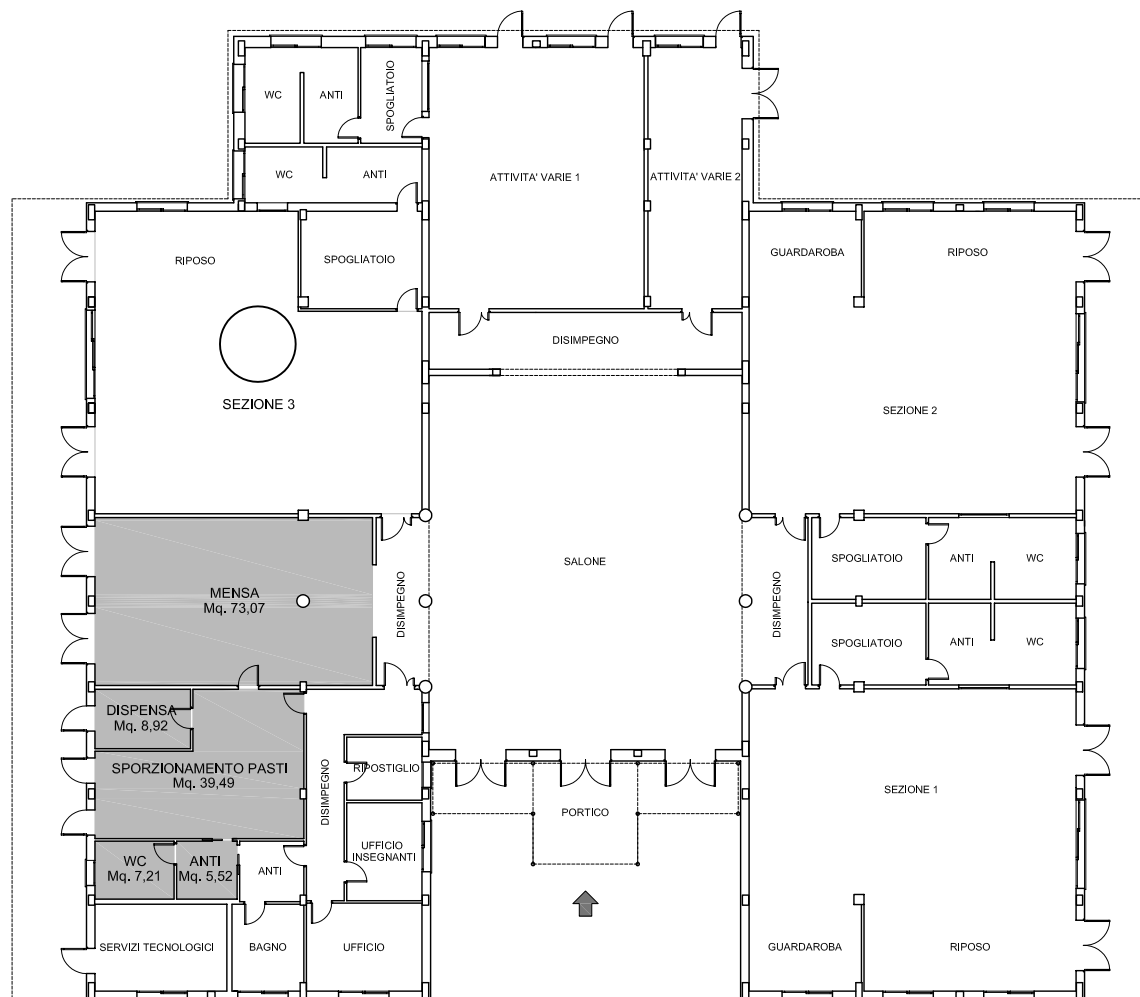





COMUNE DI SASSUOLO  
Provincia di Modena

SCUOLA D'INFANZIA  
**"PETER PAN"**

Via Remo Stefano Lasagni n.2

oggetto:  
AREA CORTILIVA  
STATO DI FATTO

elaborato:  
**9.2**  
1:500

LEGENDA:



UBICAZIONE TERMINALE PASTO



PERCORSO TRASPORTO PASTI  
E CONSEGNA FORNITURA ALIMENTARI

PARCO PUBBLICO



VIA PADRE EVARISTO LANZI

EDIFICIO SCOLASTICO

INGRESSO  
PEDONALE

PARCHEGGI PUBBLICI

PARCHEGGI PUBBLICI

VIA REMO STEFANO LASAGNI



COMUNE DI SASSUOLO  
Provincia di Modena

## SCUOLA D'INFANZIA "GIANNI RODARI"

Via Indipendenza n.15

oggetto:  
**Pianta Piano TERRA  
STATO DI FATTO**

elaborato:  
**10.1**  
1:200

### LEGENDA:



LOCALI AD USO REFEZIONE



LOCALI PER ATTIVITA' DIDATTICHE  
E AD USO REFEZIONE

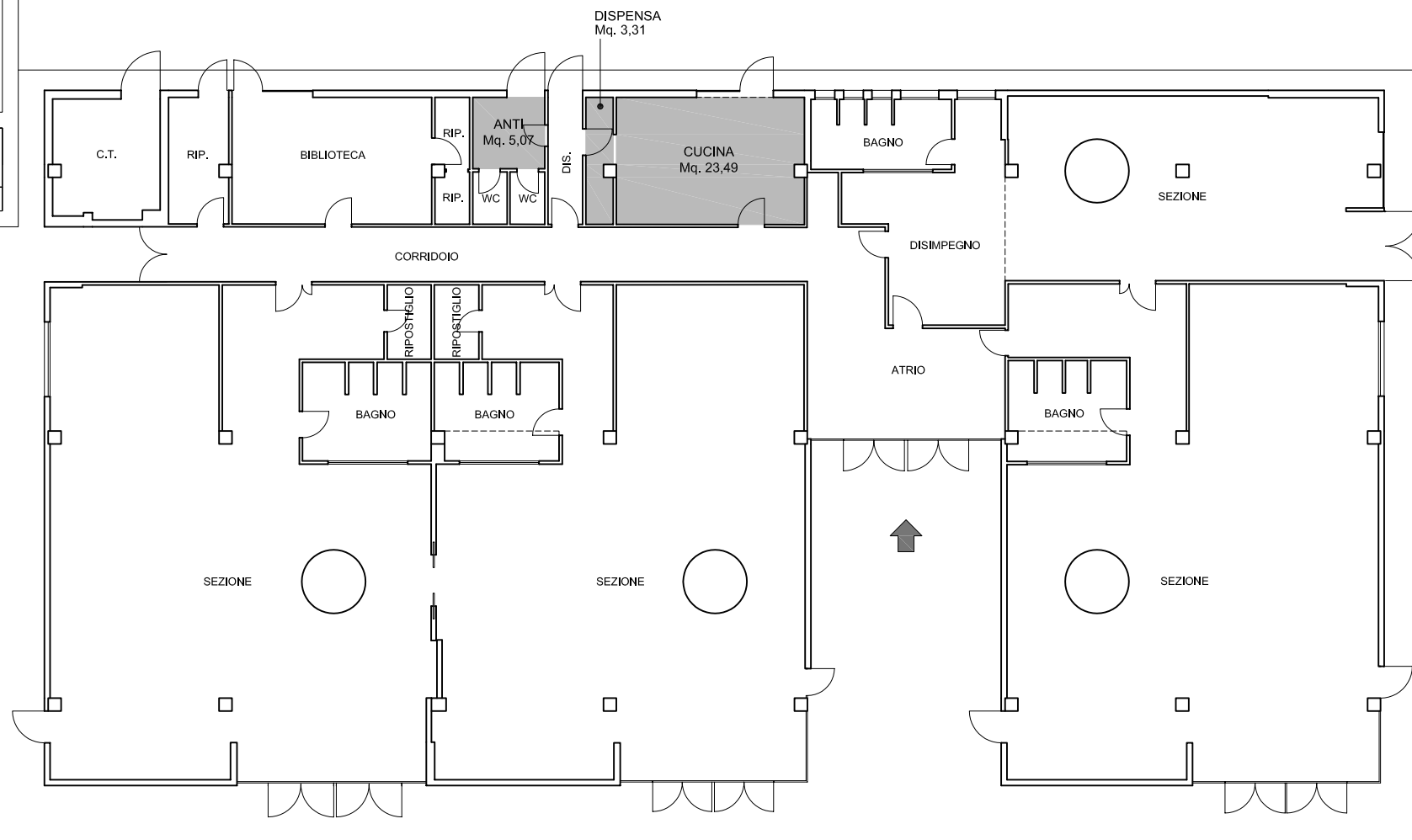



COMUNE DI SASSUOLO  
Provincia di Modena

SCUOLA D'INFANZIA  
**"GIANNI RODARI"**

Via Indipendenza n.15

oggetto:  
AREA CORTILIVA  
STATO DI FATTO

elaborato:  
**10.2**  
1:500

LEGENDA:



UBICAZIONE TERMINALE PASTO



PERCORSO TRASPORTO PASTI  
E CONSEGNA FORNITURA ALIMENTARI

VIA FELICE CAVALLOTTI

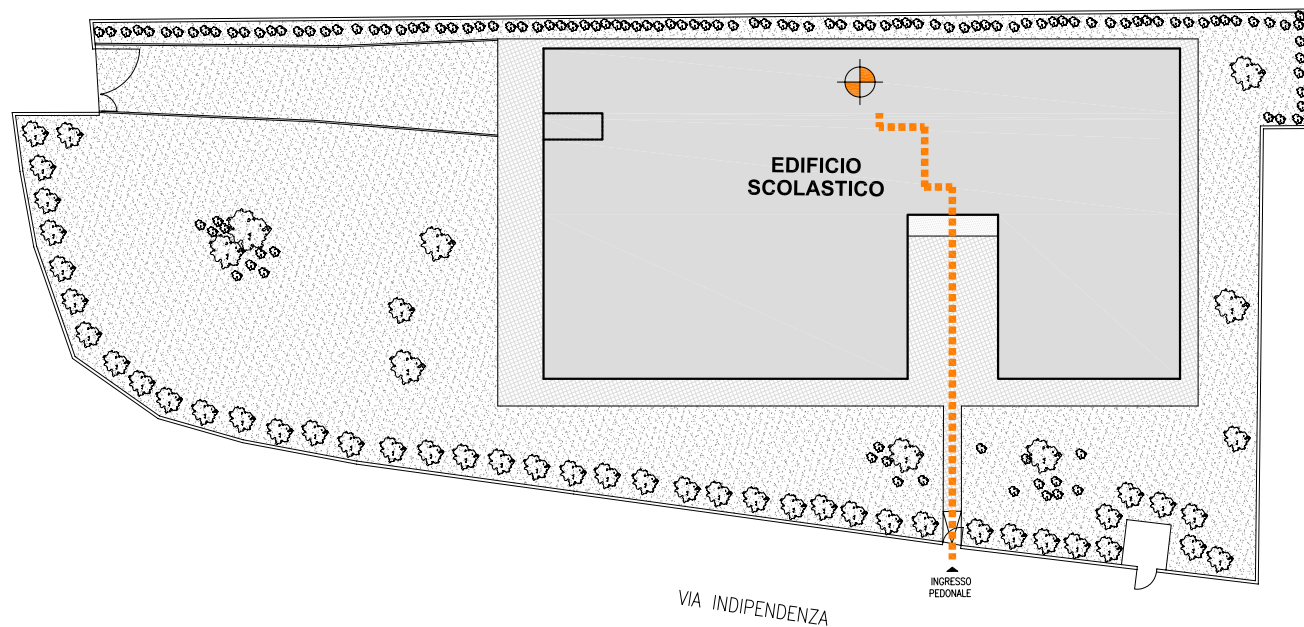



COMUNE DI SASSUOLO  
Provincia di Modena

## SCUOLA D'INFANZIA "WALT DISNEY"

Via Pisano n.14

oggetto:  
**Pianta Piano TERRA**  
**STATO DI FATTO**

elaborato:  
**11.1**  
1:200

### LEGENDA:



LOCALI AD USO REFEZIONE



LOCALI PER ATTIVITA' DIDATTICHE  
E AD USO REFEZIONE

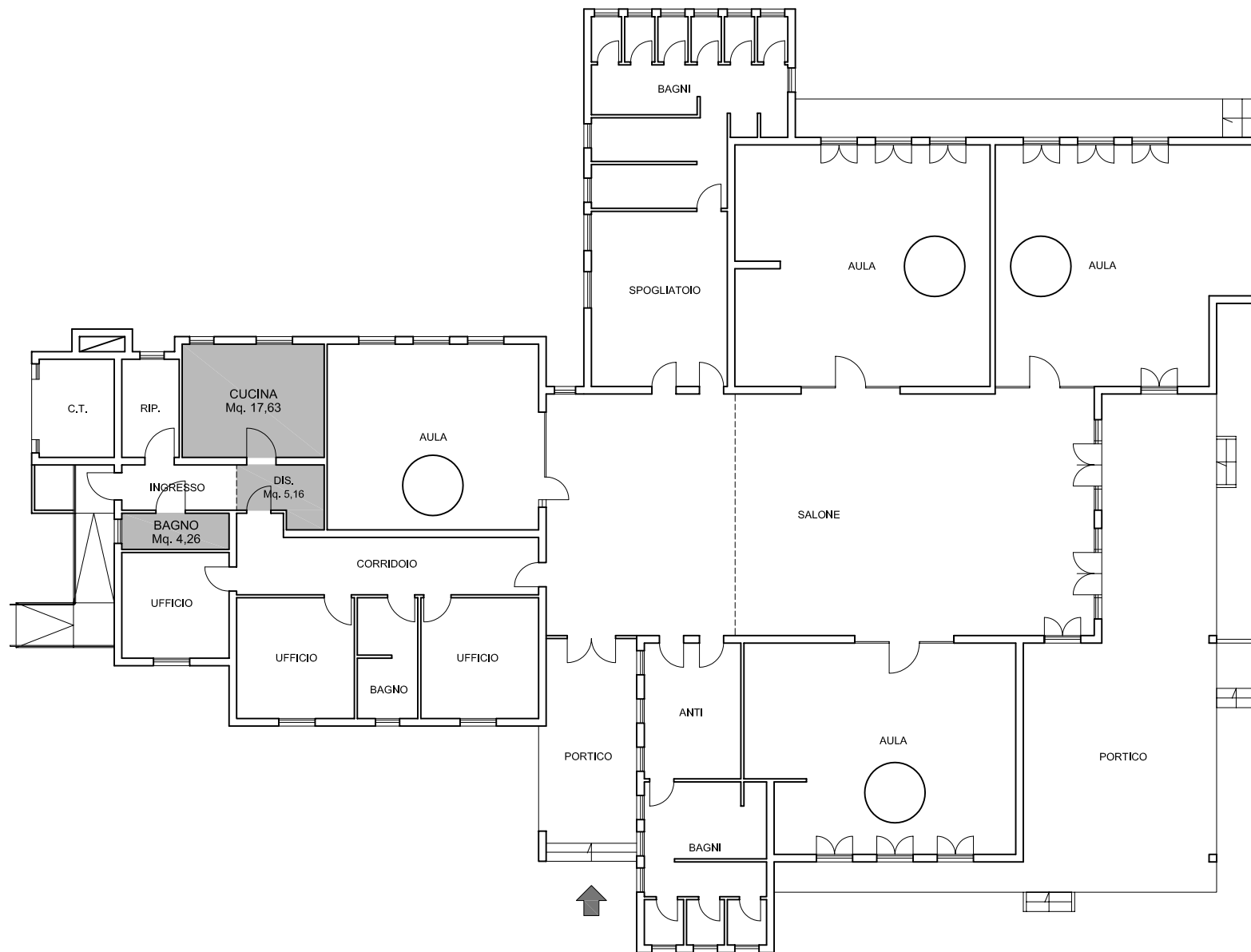



COMUNE DI SASSUOLO  
Provincia di Modena

SCUOLA D'INFANZIA  
**"WALT DISNEY"**

Via Pisano n.14

oggetto:  
AREA CORTILIVA  
STATO DI FATTO

elaborato:  
**11.2**  
1:500

LEGENDA:



UBICAZIONE TERMINALE PASTO



PERCORSO TRASPORTO PASTI  
E CONSEGNA FORNITURA ALIMENTARI

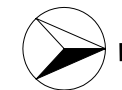

VIALE REGINA PACIS

VIALE CONCILIAZIONE





COMUNE DI SASSUOLO  
Provincia di Modena

## SCUOLA D'INFANZIA "SANT'AGOSTINO"

Via Trieste n.69

oggetto:  
**Pianta Piano TERRA**  
**STATO DI FATTO**

elaborato:  
**12.1**  
1:200

### LEGENDA:



LOCALI AD USO REFEZIONE



LOCALI PER ATTIVITA' DIDATTICHE  
E AD USO REFEZIONE

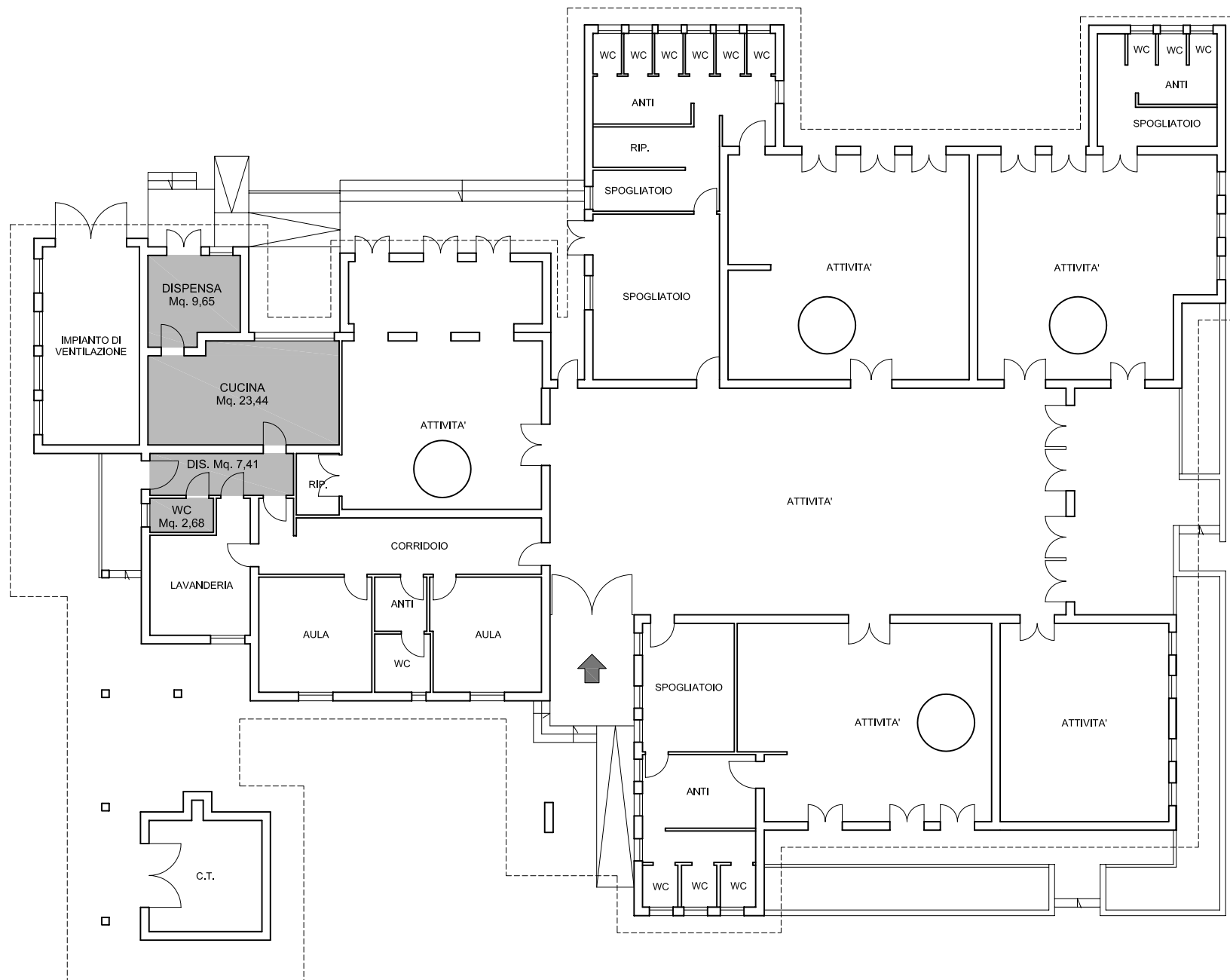



COMUNE DI SASSUOLO  
Provincia di Modena

SCUOLA D'INFANZIA  
**"SANT'AGOSTINO"**

Via Trieste n.69

oggetto:  
AREA CORTILIVA  
STATO DI FATTO

elaborato:  
**12.2**  
1:500

LEGENDA:



UBICAZIONE TERMINALE PASTO



PERCORSO TRASPORTO PASTI  
E CONSEGNA FORNITURA ALIMENTARI

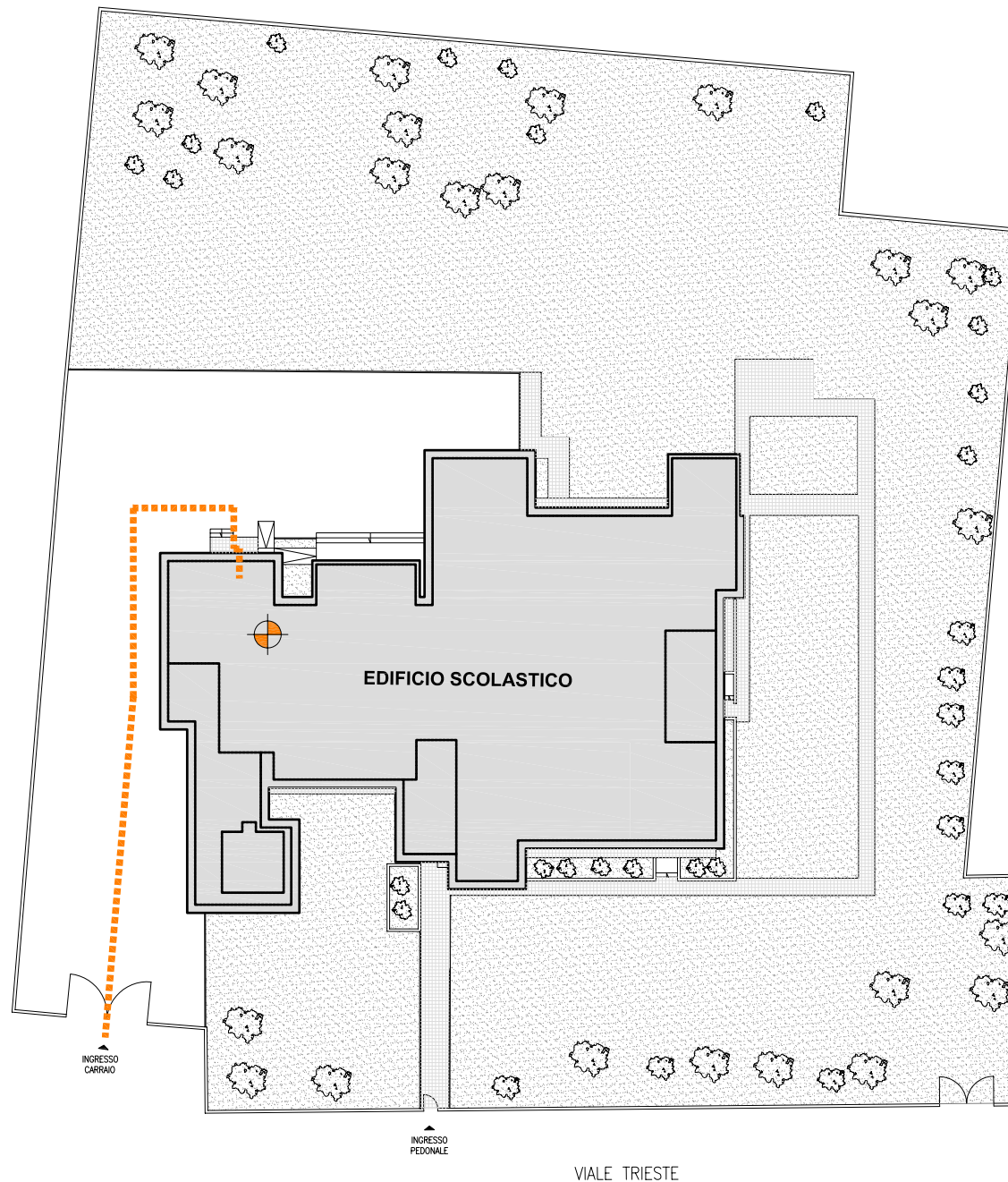





COMUNE DI SASSUOLO  
Provincia di Modena

## SCUOLA D'INFANZIA "PETER PAN"

c/o Direzionale I QUADRATI

oggetto:  
**Pianta Piano TERRA**  
**STATO DI FATTO**

elaborato:  
**13.1**  
1:200

### LEGENDA:



LOCALI AD USO REFEZIONE



LOCALI PER ATTIVITA' DIDATTICHE  
E AD USO REFEZIONE

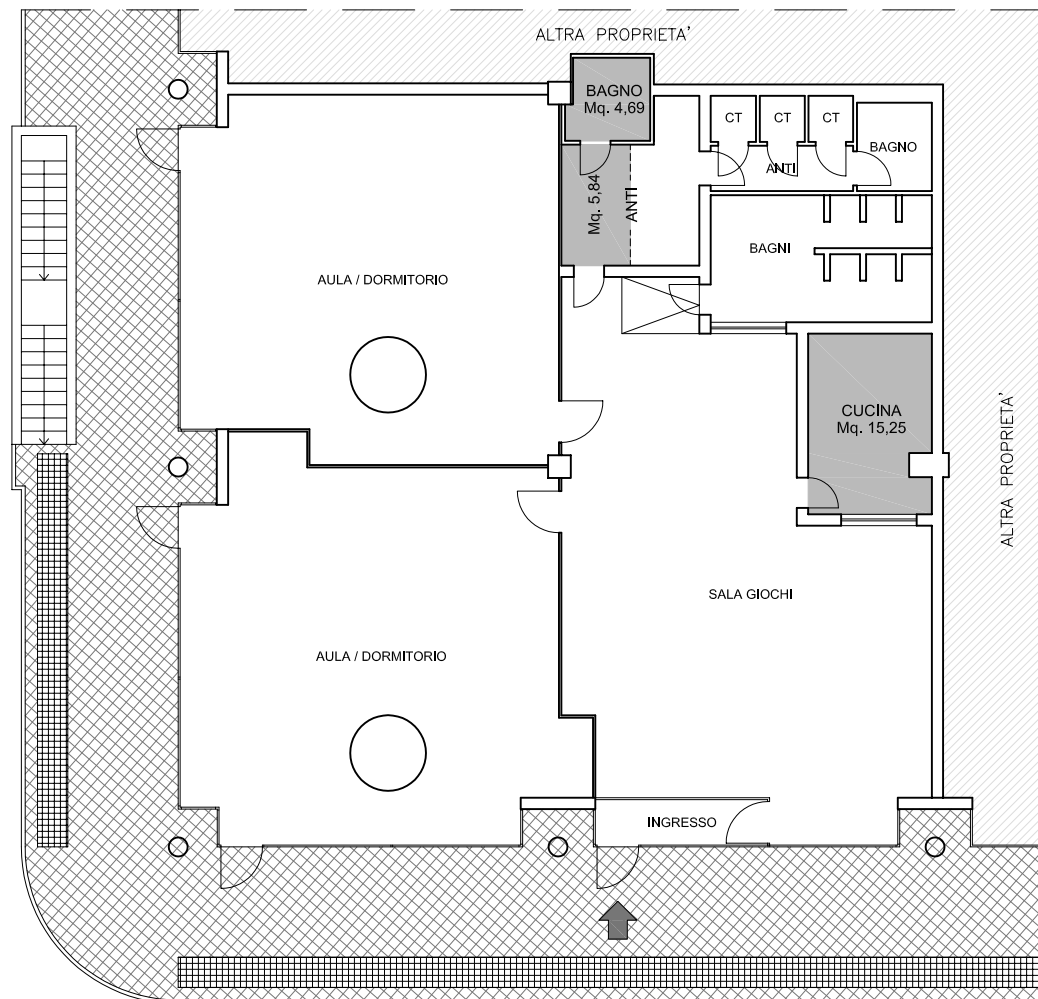





COMUNE DI SASSUOLO  
Provincia di Modena

SCUOLA D'INFANZIA  
**"PETER PAN"**

c/o Direzionale I QUADRATI

oggetto:  
AREA CORTILIVA  
STATO DI FATTO

elaborato:  
**13.2**  
1:500

LEGENDA:



UBICAZIONE TERMINALE PASTO



PERCORSO TRASPORTO PASTI  
E CONSEGNA FORNITURA ALIMENTARI

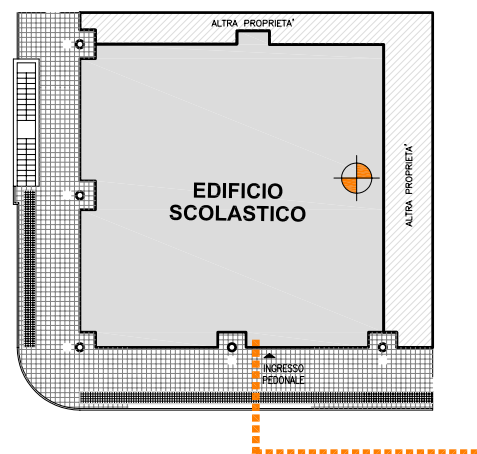



COMUNE DI SASSUOLO  
Provincia di Modena

## SCUOLA D'INFANZIA "ITALO CALVINO"

Via Bellavista n. 11

oggetto:  
**Pianta Piano TERRA**  
**STATO DI FATTO**

elaborato:  
**14.1**  
1:200

### LEGENDA:



LOCALI AD USO REFEZIONE



LOCALI PER ATTIVITA' DIDATTICHE  
E AD USO REFEZIONE

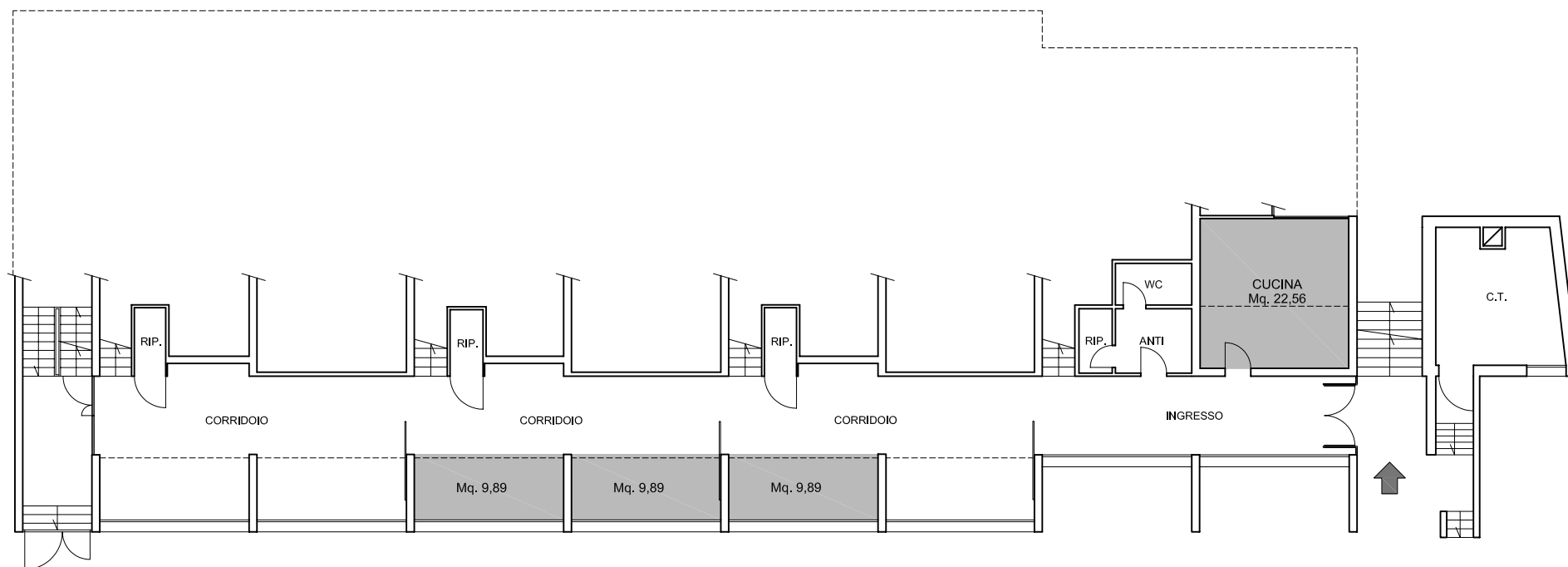



COMUNE DI SASSUOLO  
Provincia di Modena

SCUOLA D'INFANZIA  
**"ITALO CALVINO"**

Via Bellavista n.11

oggetto:  
AREA CORTILIVA  
STATO DI FATTO

elaborato:  
**14.2**  
1:500



LEGENDA:



UBICAZIONE TERMINALE PASTO



PERCORSO TRASPORTO PASTI  
E CONSEGNA FORNITURA ALIMENTARI

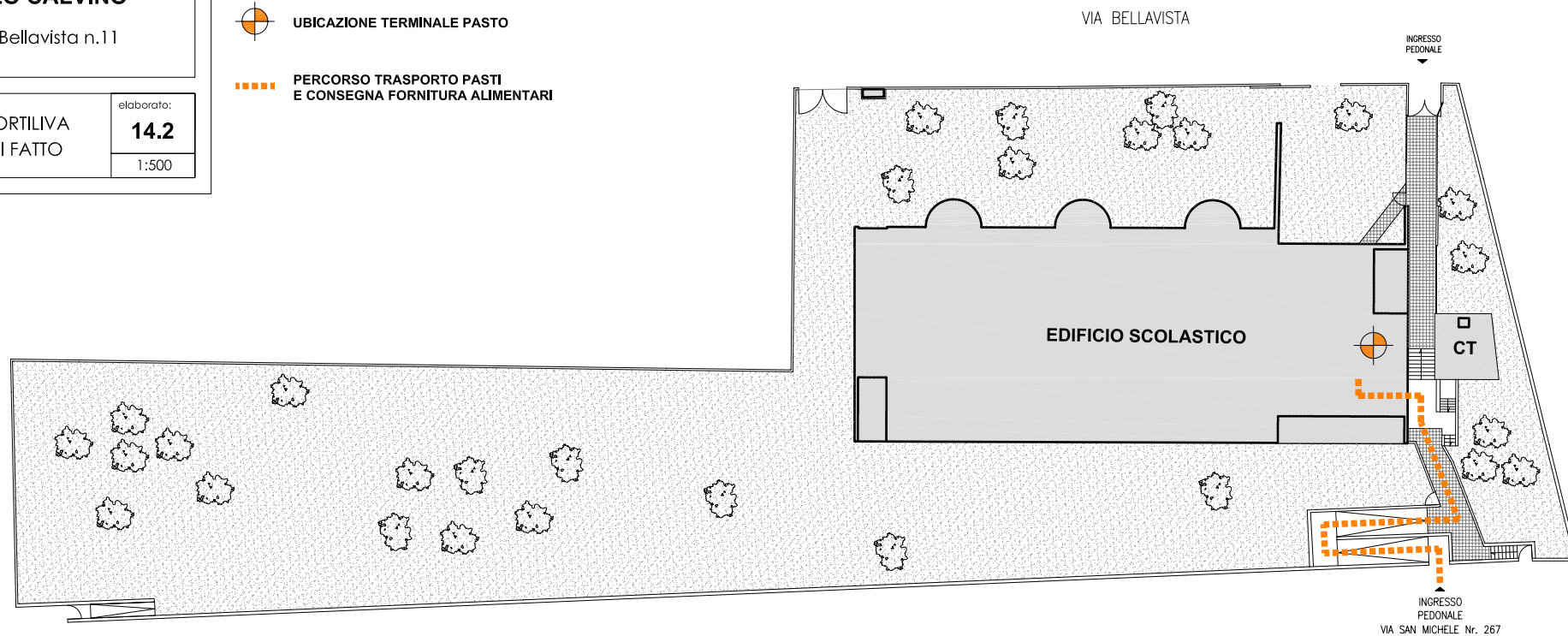



COMUNE DI SASSUOLO  
Provincia di Modena

## SCUOLA D'INFANZIA "CENTRO STORICO"

Via Mazzini n. 66

oggetto:  
**INTERRATO e TERRA**  
**STATO DI FATTO**

elaborato:  
**15.1**  
1:200

### LEGENDA:



LOCALI AD USO REFEZIONE



LOCALI PER ATTIVITA' DIDATTICHE  
E AD USO REFEZIONE

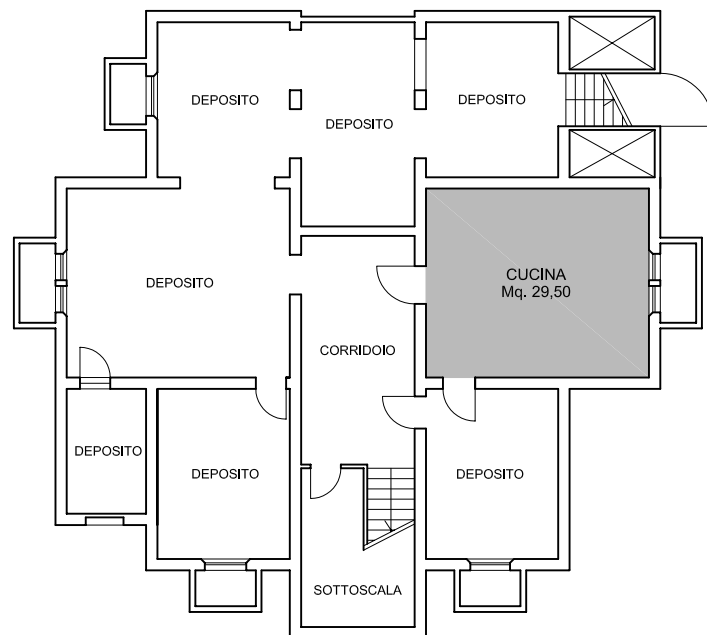

PIANO INTERRATO

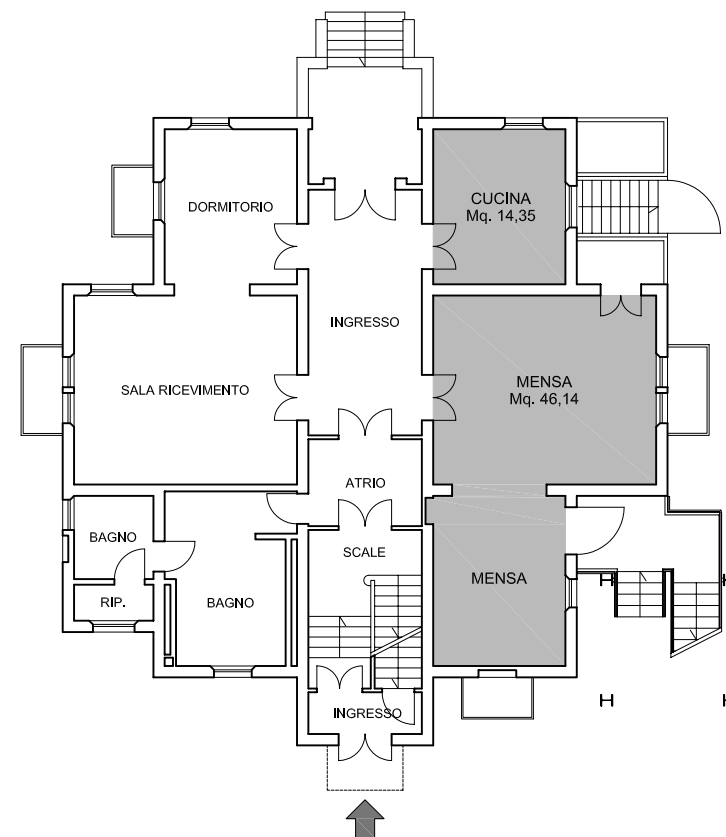

PIANO TERRA



COMUNE DI SASSUOLO  
Provincia di Modena

SCUOLA D'INFANZIA  
**"CENTRO STORICO"**

Via Mazzini n.66

oggetto:  
AREA CORTILIVA  
STATO DI FATTO

elaborato:  
**15.2**  
1:500

LEGENDA:



UBICAZIONE TERMINALE PASTO



PERCORSO TRASPORTO PASTI  
E CONSEGNA FORNITURA ALIMENTARI

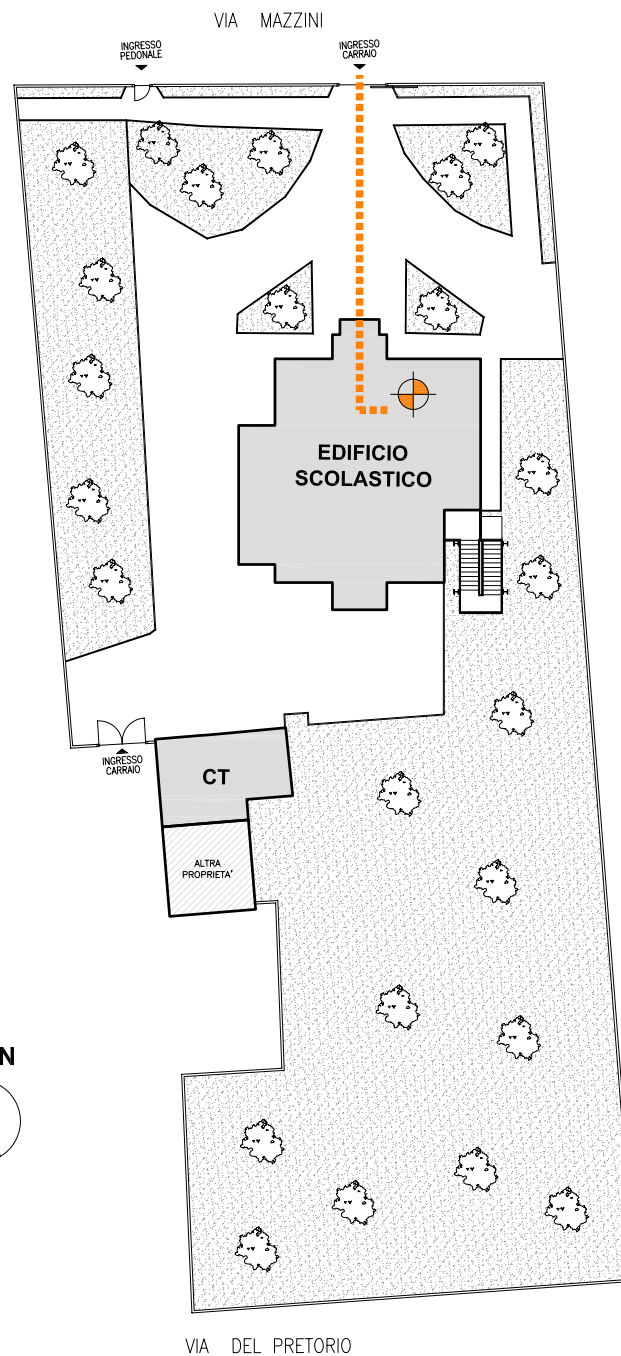



COMUNE DI SASSUOLO  
Provincia di Modena

## SCUOLA D'INFANZIA "H.C. ANDERSEN"

Via Basilicata n. 71

oggetto:  
**Pianta Piano TERRA**  
**STATO DI FATTO**

elaborato:  
**16.1**  
1:200

### LEGENDA:



LOCALI AD USO REFEZIONE



LOCALI PER ATTIVITA' DIDATTICHE  
E AD USO REFEZIONE

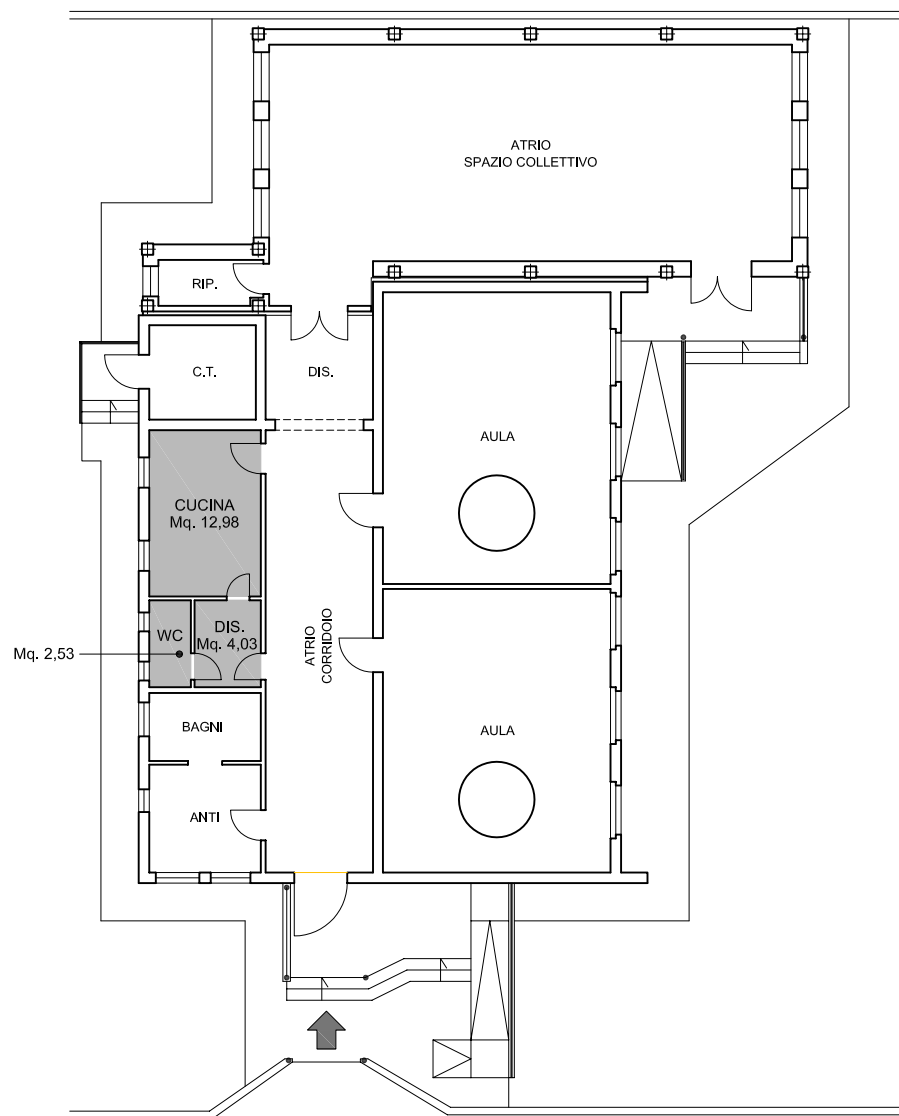



COMUNE DI SASSUOLO  
Provincia di Modena

SCUOLA D'INFANZIA  
"H.C. ANDERSEN"

Via Basilicata n.71

oggetto:  
AREA CORTILIVA  
STATO DI FATTO

elaborato:  
**16.2**  
1:500

LEGENDA:



UBICAZIONE TERMINALE PASTO



PERCORSO TRASPORTO PASTI  
E CONSEGNA FORNITURA ALIMENTARI

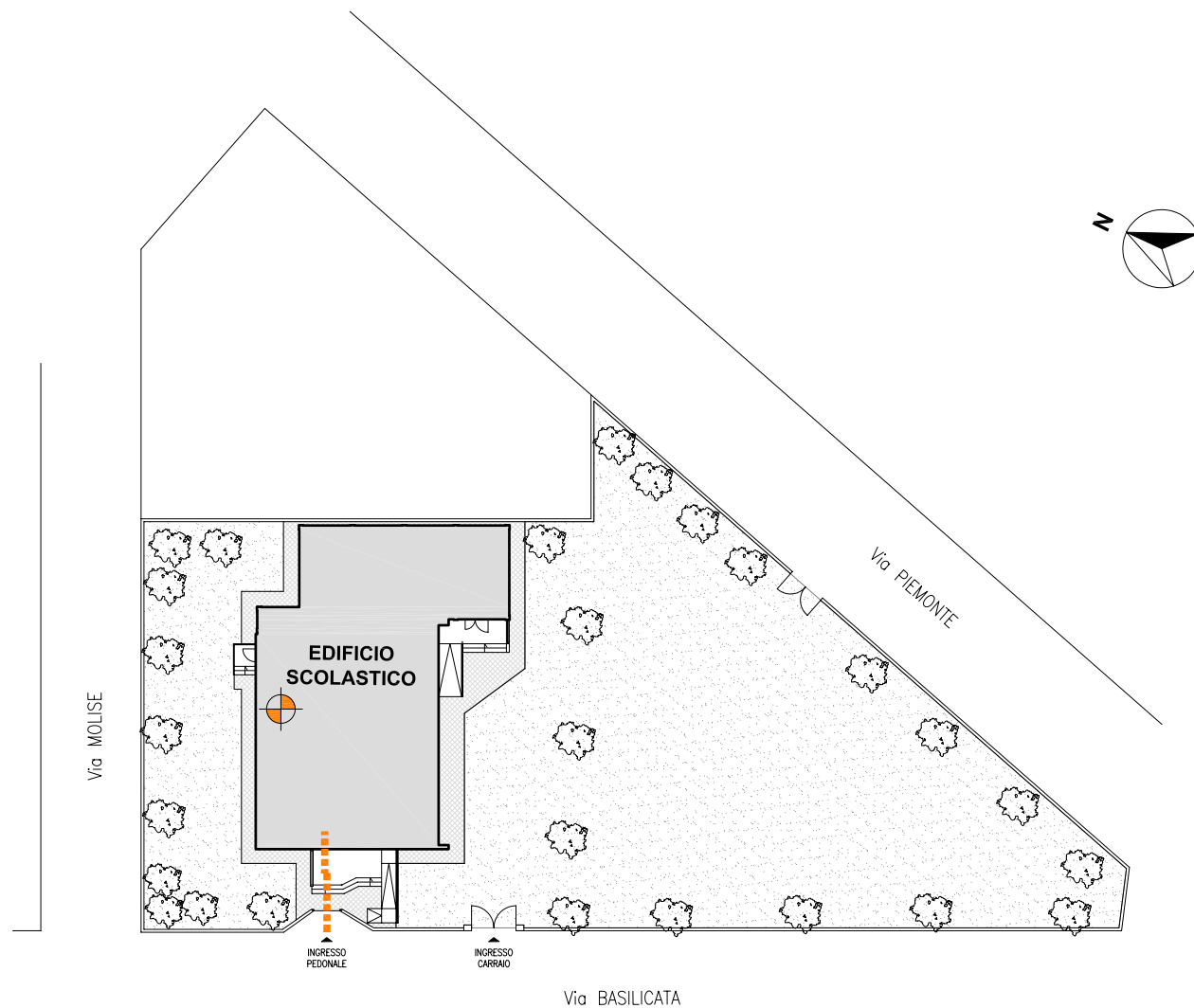



COMUNE DI SASSUOLO  
Provincia di Modena

## SCUOLA D'INFANZIA "DON MILANI"

Via Albinoni n.14

oggetto:  
**Pianta Piano TERRA**  
**STATO DI FATTO**

elaborato:  
**17.1**  
1:200

### LEGENDA:



LOCALI AD USO REFEZIONE



LOCALI PER ATTIVITA' DIDATTICHE  
E AD USO REFEZIONE

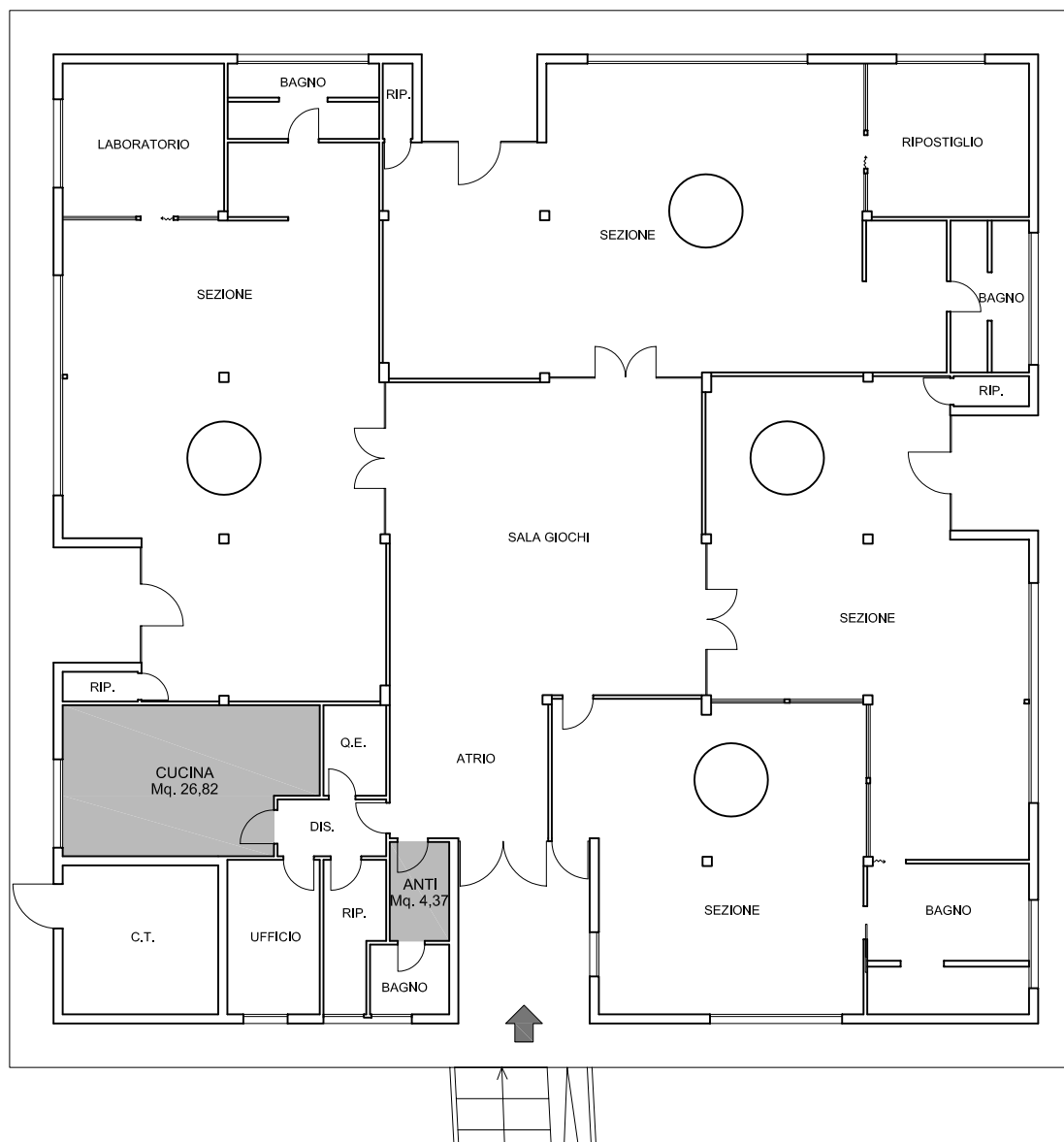





COMUNE DI SASSUOLO  
Provincia di Modena

SCUOLA D'INFANZIA  
"DON MILANI"

Via Albinoni n.14

oggetto:  
AREA CORTILIVA  
STATO DI FATTO

elaborato:  
**17.2**  
1:500

LEGENDA:



UBICAZIONE TERMINALE PASTO



PERCORSO TRASPORTO PASTI  
E CONSEGNA FORNITURA ALIMENTARI

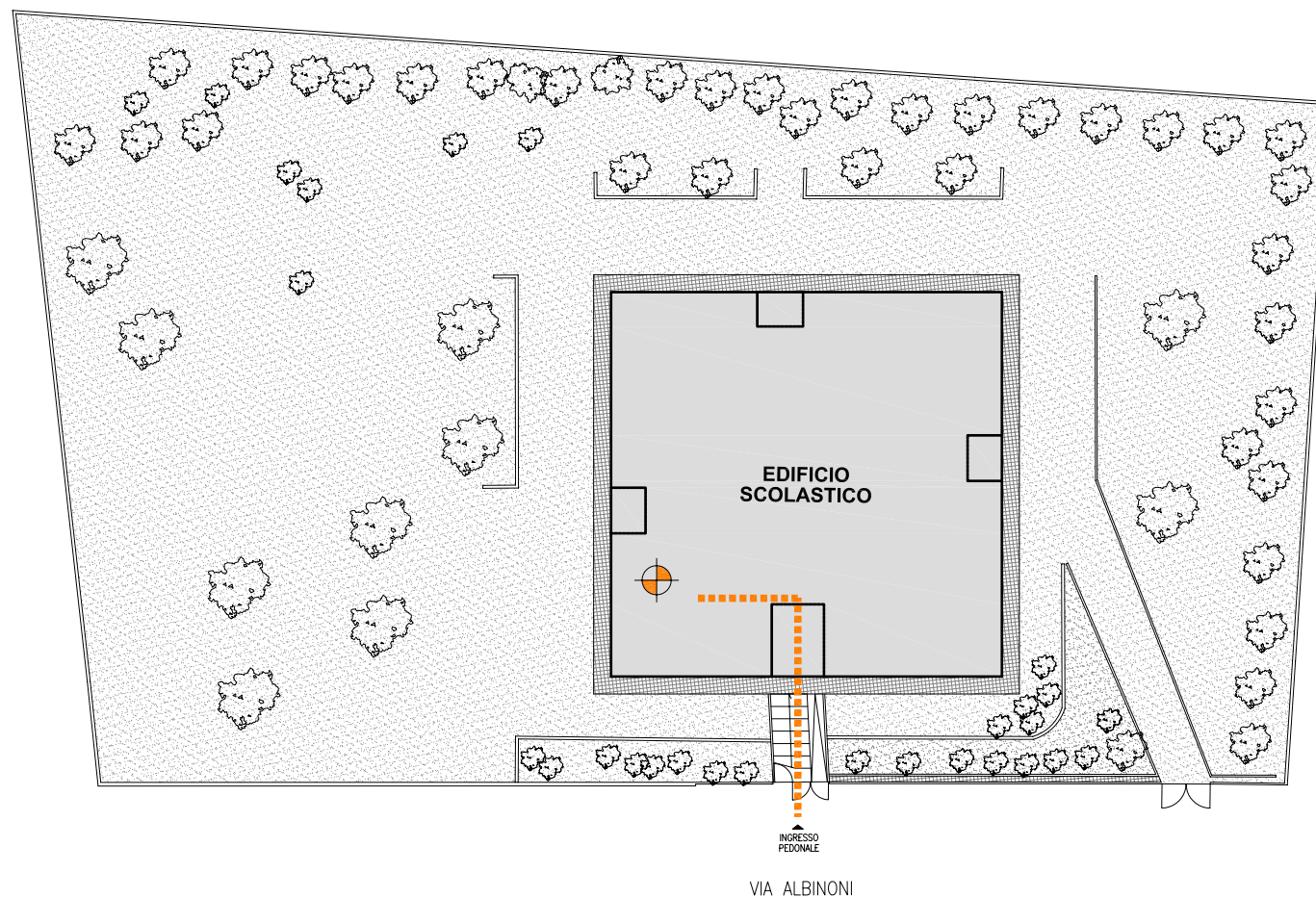



COMUNE DI SASSUOLO  
Provincia di Modena

## SCUOLA D'INFANZIA "SAN CARLO"

Viale San Marco n.48

oggetto:  
**Pianta Piano TERRA**  
**STATO DI FATTO**

elaborato:  
**18.1**  
1:200

### LEGENDA:



LOCALI AD USO REFEZIONE



LOCALI PER ATTIVITA' DIDATTICHE  
E AD USO REFEZIONE

Altro Edificio

PORTICO



INGRESSO

RETRO  
Mq. 7,17

DISPENSA  
Mq. 13,30

CUCINA  
Mq. 50,49

SEZIONE

ATRIO

BAGNO

BAGNO

RIP.

SEZIONE

ANTI

RIP.

ANTI

ANTI

SEZIONE

BAGNO

BAGNO

BAGNO

BAGNO

SEZIONE



COMUNE DI SASSUOLO  
Provincia di Modena

SCUOLA D'INFANZIA  
**"SAN CARLO"**

Viale San Marco n.48

oggetto:  
AREA CORTILIVA  
STATO DI FATTO

elaborato:  
**18.2**  
1:500

LEGENDA:



UBICAZIONE TERMINALE PASTO



PERCORSO TRASPORTO PASTI  
E CONSEGNA FORNITURA ALIMENTARI

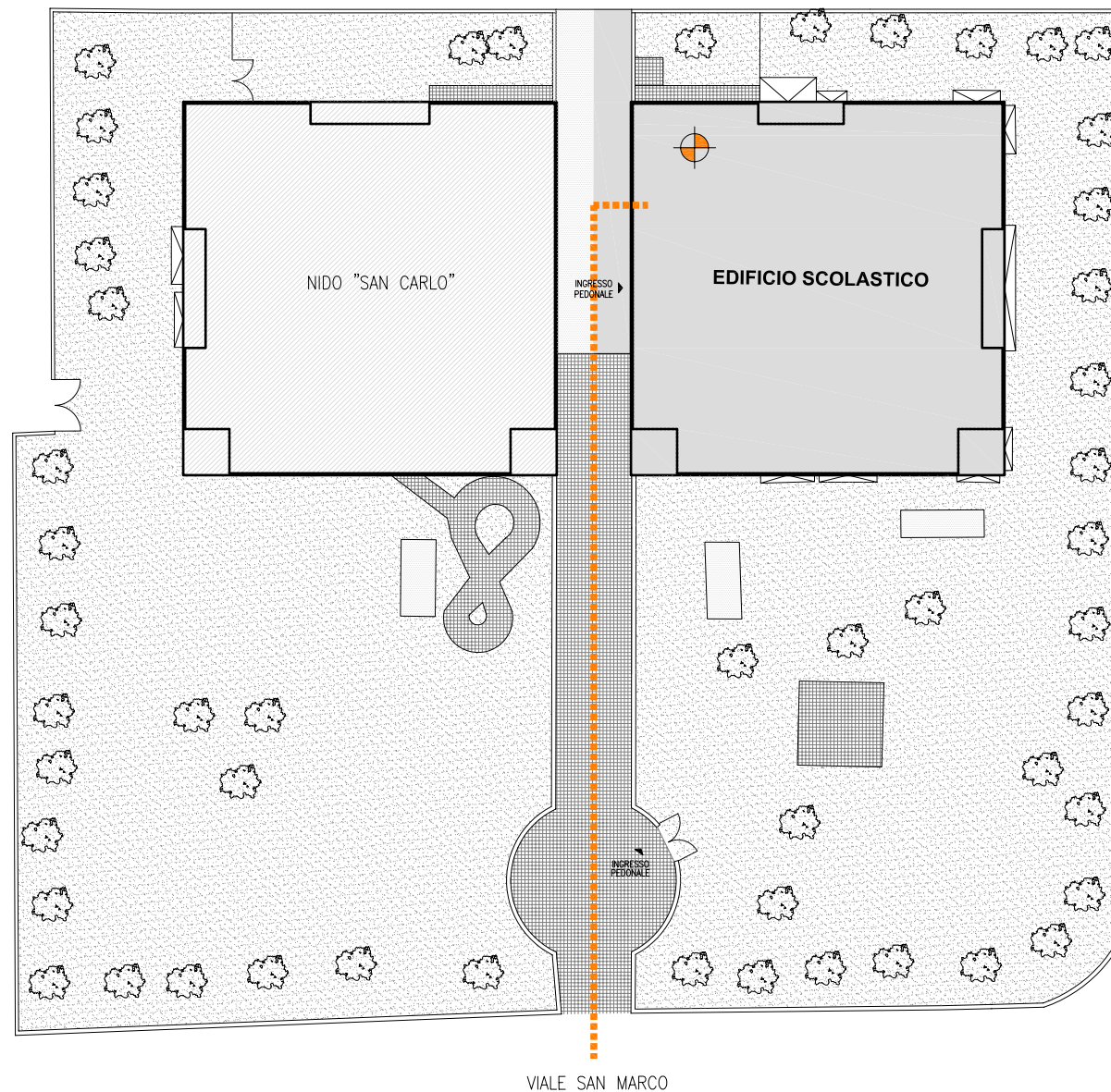



COMUNE DI SASSUOLO  
Provincia di Modena

## SCUOLA D'INFANZIA "SAN CARLO"

Viale San Marco n.48

oggetto:  
**LAY OUT CUCINA  
STATO DI FATTO**

elaborato:  
**18.3**  
1:75

Nr.	Q.tà	DESCRIZIONE	MODELLO	DIMENSIONI (MM)
1	1	ABBATTITORE DI TEMPERATURA		720x750x870
2	1	TAVOLO ARMADIO NEUTRO	TN 1400	1400x700x850
3	1	LAVAMANI PILATUS		
4	1	LAVATOIO CON RIPIANO	LR 2126 DX	2100x700x850
5	1	LAVASTOVIGLIE BASSA	DHIR	600x600x850
6	1	FRIGORIFERO 2 PORTE		1440x780x2000
7	2	ARMADIO NEUTRO PER STOVIGLIE		2000x700x2000
8	4	SCAFFALE 4 PIANI		120x500x2000
9	1	FREEZER 600 LITRI 1 PORTA	AKF 110	720x780x2000
10	1	FRIGORIFERO 1 PORTA PER FORMAGGI		720x780x2000
11	1	FRIGORIFERO 1 PORTA		720x780x2000
12	1	TAVOLO ARMADIO NEUTRO	TN 2000	2000x700x850
13	1	TRITACARNE GATTUGIA		
14	1	AFFETTATRICE A GRAVITA'		
15	1	LAVATOIO CON RIPIANO		2100x700x850
16	1	TAVOLO CON RIPIANO	TG 1800	1800x700x850
17	1	TAVOLO ARMADIATO CALDO	TC 2000	2000x700x850
18	1	PENTOLA A GAS		800x900x850
19	1	FORNO CONVENZIONE FORZATA 7 GRIGLIE		
20	1	CUCINA A GAS		1600x900x850
21	1	CAPPA ASPIRANTE CENTRO LOCALE		2400x2200x500

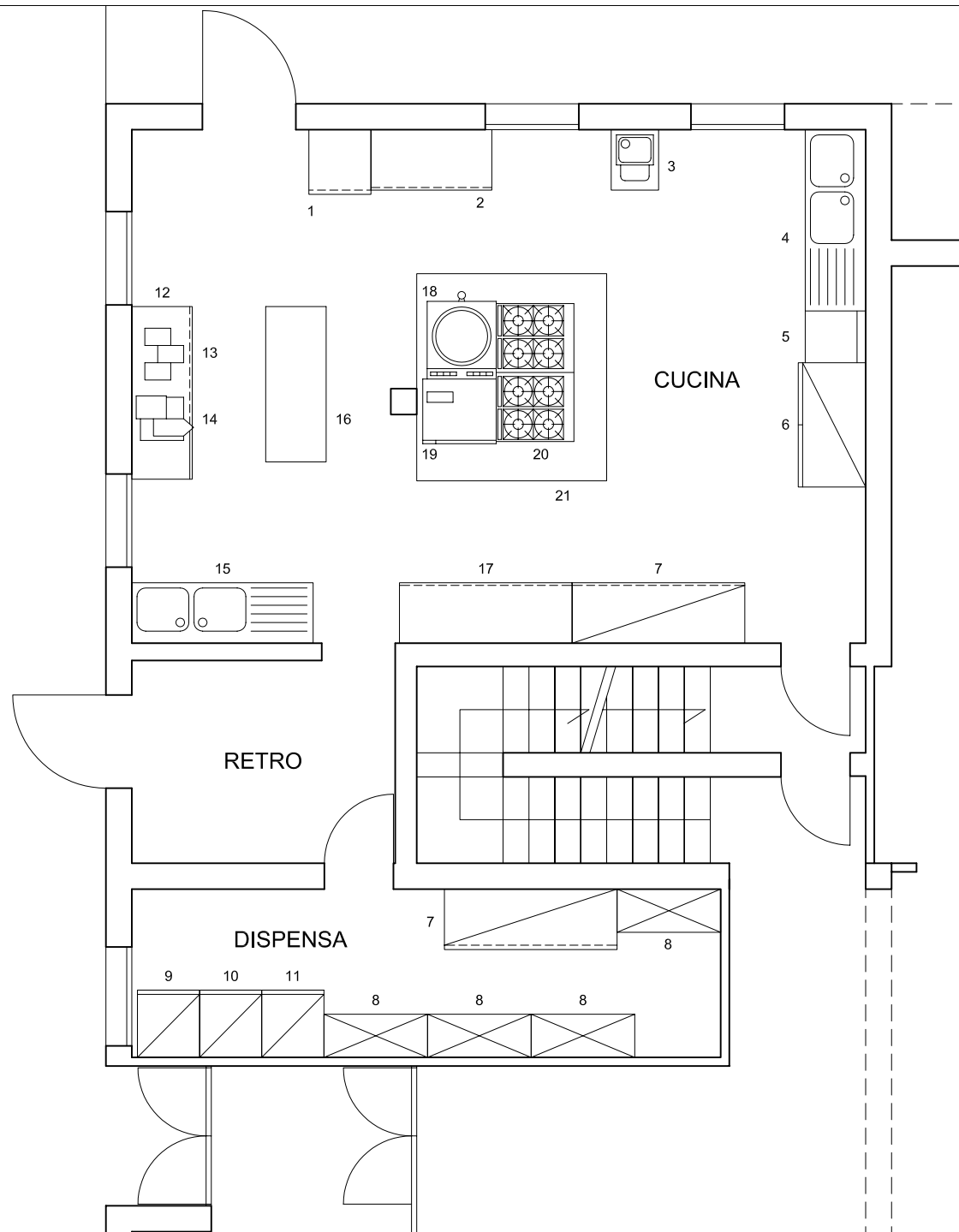



COMUNE DI SASSUOLO  
Provincia di Modena

ASILO NIDO D'INFANZIA  
"SAN CARLO"

Viale San Marco n.48

oggetto:  
Pianta Piano TERRA  
STATO DI FATTO

elaborato:  
**19.1**  
1:200

LEGENDA:



LOCALI AD USO REFEZIONE



LOCALI PER ATTIVITA' DIDATTICHE  
E AD USO REFEZIONE

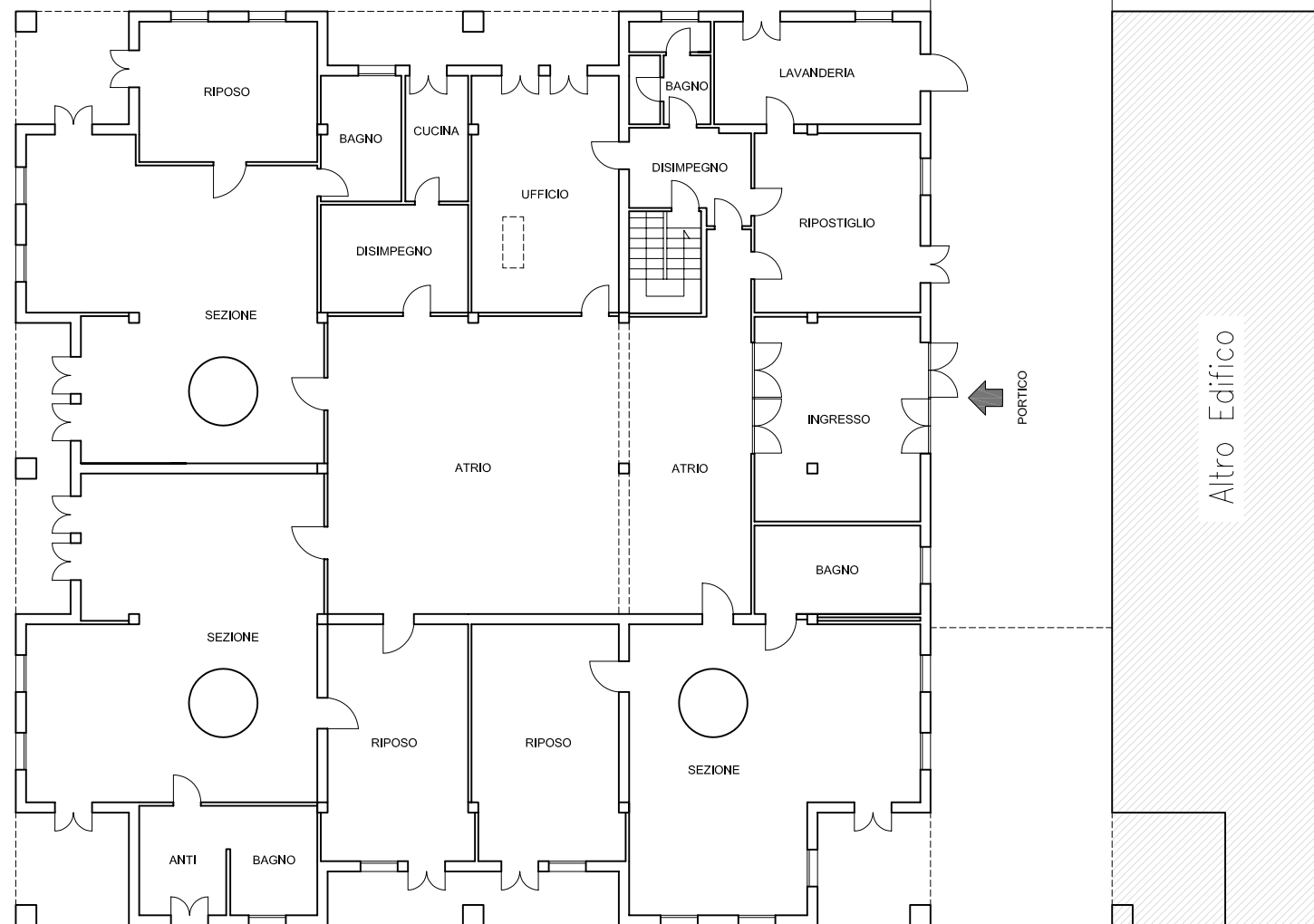





COMUNE DI SASSUOLO  
Provincia di Modena

ASILO NIDO D'INFANZIA  
**"SAN CARLO"**

Viale San Marco n.48

oggetto:  
AREA CORTILIVA  
STATO DI FATTO

elaborato:  
**19.2**  
1:500

LEGENDA:



UBICAZIONE TERMINALE PASTO



PERCORSO TRASPORTO PASTI  
E CONSEGNA FORNITURA ALIMENTARI

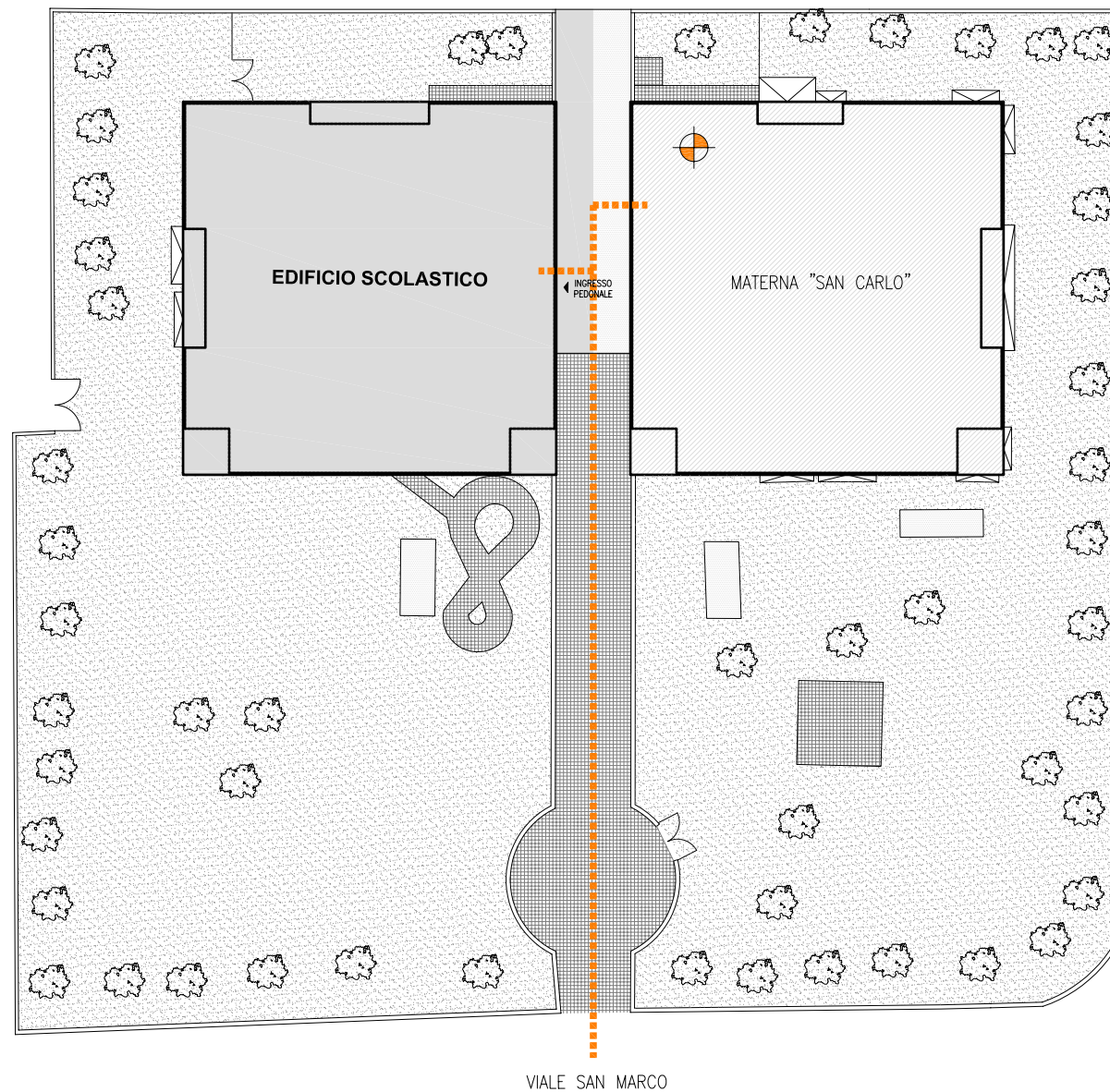



COMUNE DI SASSUOLO  
Provincia di Modena

ASILO NIDO D'INFANZIA  
**"ARCOBALENO"**  
SCUOLA D'INFANZIA  
**"PETER PAN"**  
Viale Ticino

oggetto:  
Pianta Piano TERRA  
STATO DI FATTO

elaborato:  
**20.1**  
1:200

#### LEGENDA:



LOCALI AD USO REFEZIONE



LOCALI PER ATTIVITA' DIDATTICHE  
E AD USO REFEZIONE

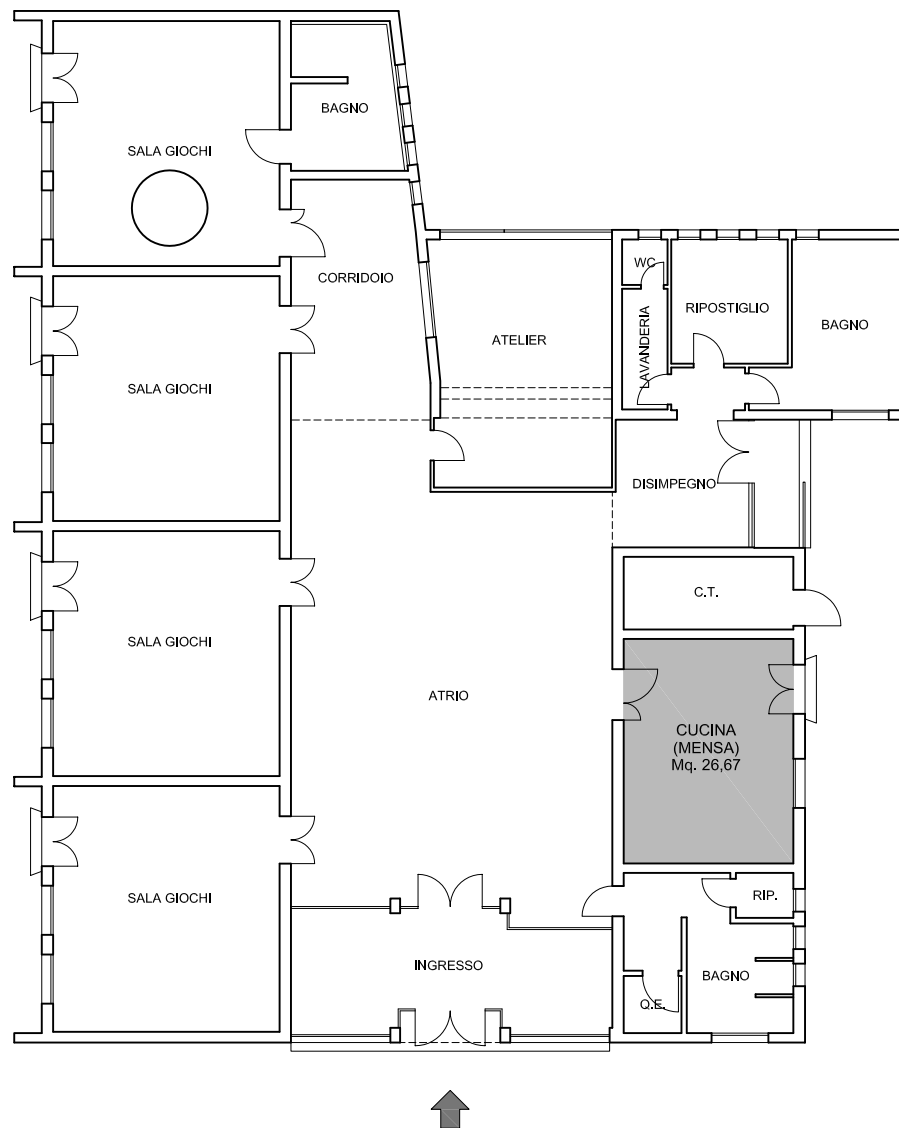



COMUNE DI SASSUOLO  
Provincia di Modena

ASILO NIDO D'INFANZIA  
**"ARCOBALENO"**  
SCUOLA D'INFANZIA  
**"PETER PAN"**  
Viale Ticino

oggetto:  
AREA CORTILIVA  
STATO DI FATTO

elaborato:  
**20.2**  
1:500

LEGENDA:



UBICAZIONE TERMINALE PASTO



PERCORSO TRASPORTO PASTI  
E CONSEGNA FORNITURA ALIMENTARI

